SAGAS DC

HORA CERO

JURGENS
ORDWAY

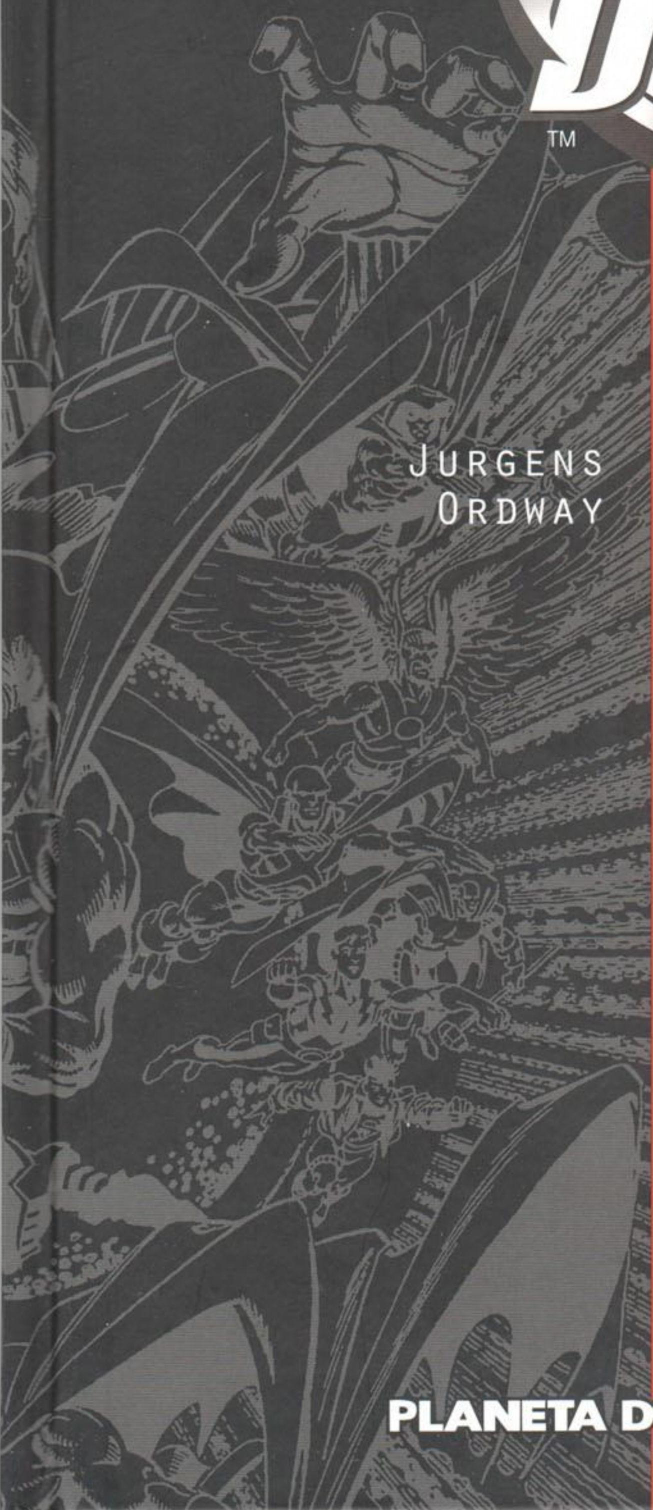

PLANETA DeAGOSTINI

SAGAS DC™

HORA CERO

JURGENS
ORDWAY

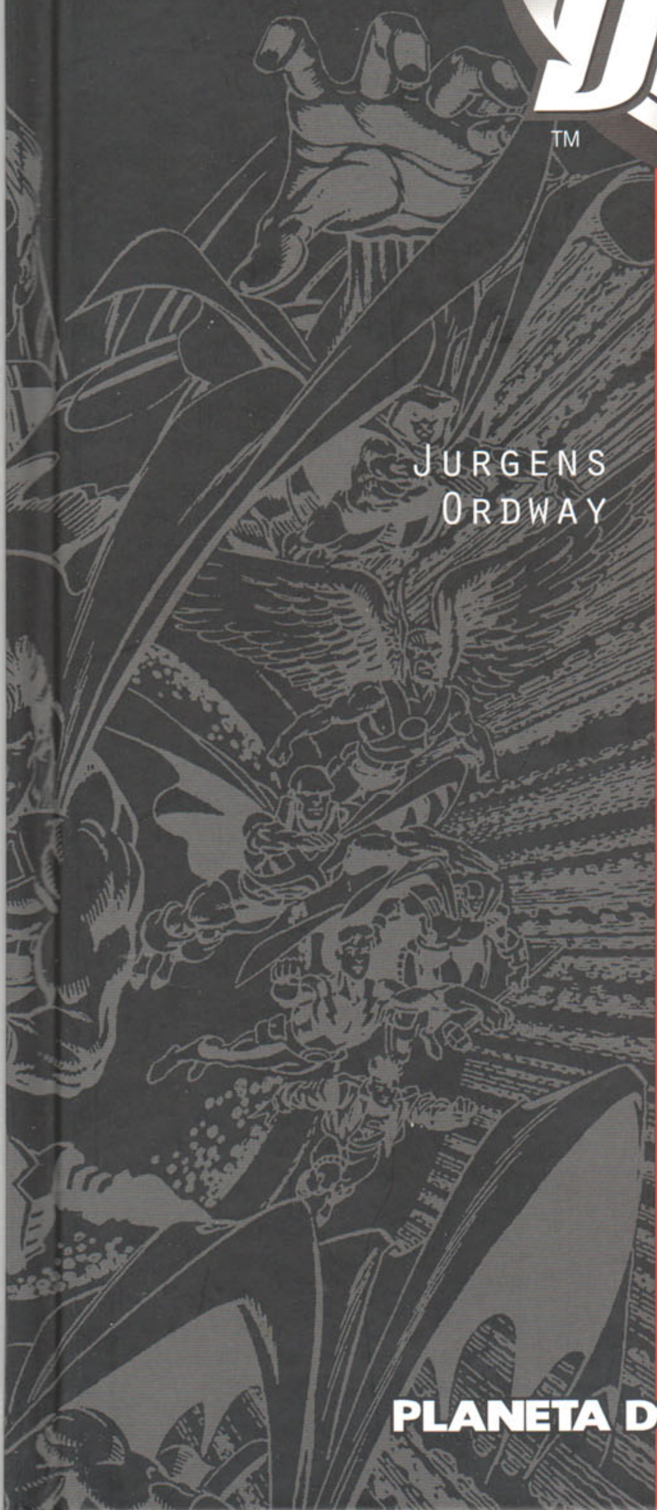

PLANETA DeAGOSTINI®

SAGAS DC

VOL. 7

ZERO HOUR

(HORA CERO)

PLANETA DeAGOSTINI®

SAGAS DC

VOL. 7
HORA CERO

Si deseas información sobre los cómics de Planeta D^e^Agostini o realizar alguna consulta a la editorial, busca en la web:
www.planetadeagostinicomics.com
Si deseas adquirir los cómics de Planeta DeAgostini, busca en la web:
www.planetacomic.com
Y ya sabéis, esperamos vuestras cartas, comentarios, opiniones y propuestas en:

SAGAS DC
Planeta DeAgostini Cómics
Planeta DeAgostini, S.A.
Diagonal, 662-664, 3º B
08034 BARCELONA

Presidente Grupo Planeta: **José Manuel Lara Bosch**
Consejero Delegado Planeta DeAgostini: **Santiago Benedé**
Director de Planeta DeAgostini Cómics: **Antonio Pérez**
Director editorial: **Jaime Rodríguez**
Derechos: Directora: **Anna Buyreu**; asistente: **Toni Sánchez**
Edición: Editores: **Cristina de Avilés, Encarna Castillo, Annabel Espada, David Hernando:**
técnicos editoriales: **Ignasi Estapé, Àlex Manyé, Tamara Rodríguez**
Grafismo: **Rosa Rigau**
Redacción de cierre: **Emilio García**
Comercial: **Carolina Fernández, Carlos Gómez**

SAGAS DC- Hora Cero núm. 7 (de 10). Publicación quincenal de Editorial Planeta DeAgostini, S.A. Diagonal, 662-664, 3º B, 08034 Barcelona. ISBN (Obra completa): 84-674-3286-1. ISBN: 84-674-3293-4. Copyright ©2007 Editorial Planeta DeAgostini, S.A., sobre la presente edición. Reservados todos los derechos.
Originally published in single magazine form as SHOWCASE 8-9 and ZERO HOUR 4-0. Copyright ©1994 DC Comics. All Rights reserved. All characters, their distinctive likenesses and related indicia featured in this publication are trademarks of DC Comics. The stories, characters and incidents featured in this publication are entirely fictional. Superman created by Jerry Siegel and Joe Shuster. Batman created by Bob Kane. Wonder Woman created by Wm. Moulton Marston. DC Comics, a Warner Bros. Entertainment Company. Traducción: Raúl Sastre. Supervisión: Guillermo Ruiz. Retoques: Juan Pasanau. Rotulación: Josep Orga. Diseño interior y Diseño de cubierta: Antoni Plà. Realización técnica editorial: Juan Pasanau s.l.
Impreso en España por Unigraf. Depósito legal: M-31007-2007. Distribuido en España por LOGISTA.Polígono Industrial Polvoranca. Calle del Trigo, 39. 28914 Leganés (Madrid). (II-07) (4K09). El precio en Canarias, Ceuta y Melilla incluye gastos de transporte. Printed in Spain/Impreso en España.

Ninguna parte de este libro puede ser reproducida ni incorporada a un sistema informático, ni está permitida su transmisión en cualquier forma o cualquier medio, sea éste electrónico, mecánico, por fotocopia, por grabación u otros medios, sin el permiso previo y por escrito del editor. Las infracciones se perseguirán según la ley.

Vol. 7
HORA CERO

Guión
DAN JURGENS
Dibujo
DAN JURGENS
JERRY ORDWAY
FRANK FOSCO
KEN BRANCH
Color
GREGORY WRIGHT
STUART CHAIFETZ

INTRODUCCIÓN:

La Saga DC presente en este tomo es relevante por múltiples motivos. Para empezar, sirve a modo de secuela de *Armagedón 2001,* la historia publicada en el tomo anterior, por el regreso de Monarca y Waverider en las primeras páginas, enlazando así una con otra, dando más coherencia interna a la colección en sí. La premisa del regreso de Monarca sólo es una excusa para el siguiente paso que *Hora Cero* quiso dar en su momento.

Lo que lleva al siguiente punto importante: *Hora Cero,* subtitulada como "Crisis temporal", pretendía ser la sucesora de *Crisis en tierras infinitas* a la hora de restaurar un poco más la continuidad del Universo DC en pleno. El problema es que a la hora de desarrollarlo, *Hora Cero* atacó de sobremanera a los miembros de la Sociedad de la Justicia, lo que al final acabó por generar más contradicciones todavía. A algunos personajes sí que les sirvió de algo provechoso, como a Batman, para el que a raíz del cambio en la continuidad nunca encontró al asesino de sus padres, dotando de un aspecto mucho más trágico a un personaje que precisamente la tragedia siempre le queda muy bien.

Pero dejando de lado temas de continuidad que se suponía que *Hora Cero* iba a solucionar, la historia en sí es muy entretenida, salpicada de eventos cósmicos y amenazas cada vez más graves que la anterior. Y es que la presencia de Monarca y su siguiente paso evolutivo no es sino una pequeña molestia para cuando el auténtico enemigo de la historia se presente en las páginas finales. Dicha presencia provocó más consecuencias de las imaginables, no sólo en las historias en sí, sino en los propios lectores. Hubo opiniones para todos los gustos, des-

de aquellos a los que les encantó el giro dado al personaje como aquellos que todavía hoy siguen odiando a los que perpetraron semejantes historias. Sea como sea, el debate sigue abierto y ésta es una buena oportunidad para echarle un vistazo y recordar lo ocurrido o vivirlo por primera vez.

En cuanto a cómo afectó *Hora Cero* al resto del Universo DC en su año de publicación (1994), baste mencionar que los personajes principales como Batman o Wonder Woman notaron sus efectos de forma notable, así como otros empezaban realmente de cero, aunque teniendo el cuenta el pasado. Es el caso de Starman. James Robinson y Tony Harris iniciaron tras *Hora Cero* una serie regular que se ha llevado alabanzas allí por donde ha pasado. Un nuevo personaje que toma el manto de Starman y tiene en cuenta el legado del personaje para contar una historia única en la historia de la editorial.

Por otro lado, *Hora Cero* también afectó al Dr. Destino (como se ve, todos personajes relacionados con la JSA) cuyo casco, capa y amuleto místicos cambiaron de manos y fueron a parar a Jared Stevens, un cazarrecompensas que desde luego no se parecía en nada a lo visto hasta entonces. Pero los cambios siguieron, como con la presencia de Chase Lawler, nuevo Manhunter, o la formación R.E.B.E.L.S. de Vril Dox tras dejar L.E.G.I.O.N. Y ahora que se menciona esa palabra, aunque sea con siglas, la Legión de superhéroes también recibió las consecuencias de *Hora Cero,* modificando su estructuración con dos colecciones en paralelo. Por no mencionar que si en el futuro el grupo de héroes de DC vivió cambios, en el presente la Liga también se dividió más que nunca.

Como se puede comprobar, esta Saga DC afectó en gran medida a todas las colecciones de la editorial más allá de su publicación e incluso cambió para siempre a Green Arrow y su relación con Hal Jordan, un personaje que, pese a lo que veáis al final de este tomo, no ha dicho la última palabra en esta colección. En la próxima entrega ocurrirá algo similar a lo que pasó entre el paso de *Armagedón 2001* a *Hora Cero,* donde los eventos narrados en una saga afectan a la siguiente de manera indirecta, manteniendo así el nexo de unión que ata todas estas Sagas DC y que además sirven a su objetivo de presentar el Universo DC de la forma más amplia posible.

David Hernando

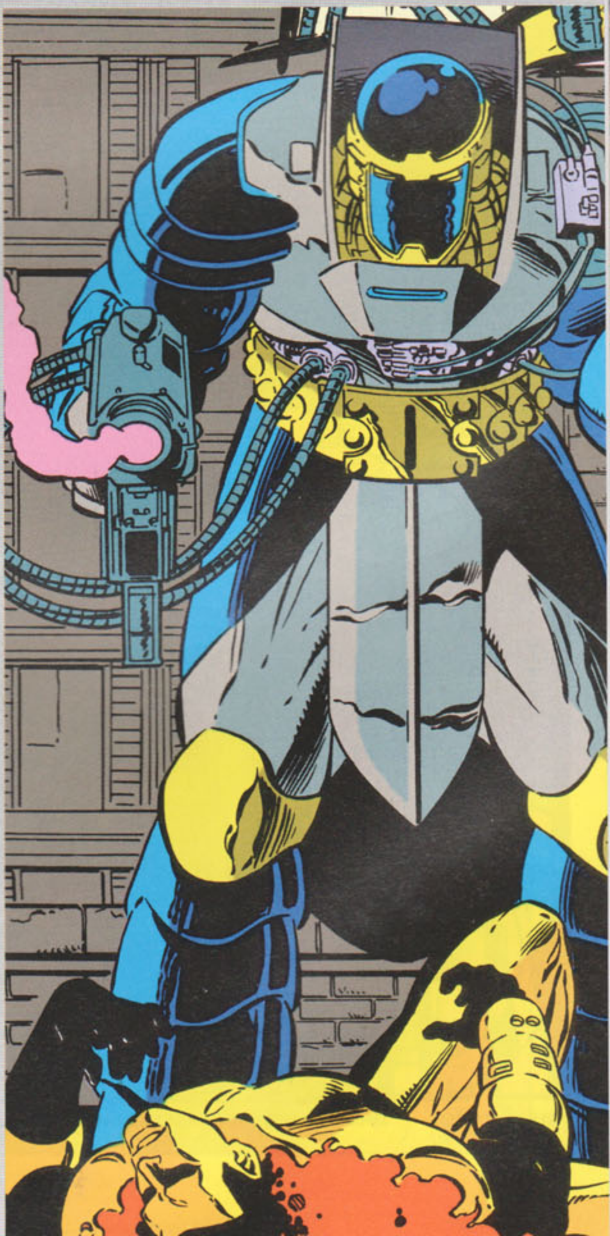

* SUMA: CERO

DAN JURGENS guión / FRANK FOSCO dibujo / KEN BRANCH entintado / STUART CHAIFETZ color

¡PARA MÍ SON TAN REALES COMO LO SON TUS PROPIOS RECUERDOS PARA TI!
¡PARA DERROTAR AL MONARCA TUVE QUE DESTRUIR TODA UNA LÍNEA TEMPORAL! ¡MI PROPIA FAMILIA DEJÓ DE EXISTIR!
¿ALGUNA VEZ PENSASTE EN LAS REPERCUSIONES QUE TENDRÍA ELIMINAR ESA CORRIENTE TEMPORAL?
POR ESO NO CONFÍO EN TI.
LOS HOMBRES LINEALES ESTUDIAMOS Y CUIDAMOS EL TIEMPO.
PERO TÚ ELIMINASTE TODA TU REALIDAD SOLO PARA DERROTAR A UN DICTADOR MALVADO. ESO, DESDE MI PUNTO DE VISTA, TE HACE PELIGROSO.
¡NUESTROS REGISTROS DEMUESTRAN QUE ESO, POR LO QUE PARECE, TENÍA QUE PASAR!
HANK HALL... HALCÓN... ERA UN HÉROE EN EL SIGLO XX QUE ASUMIÓ EL PAPEL DEL MONARCA DESPUÉS DE VER CÓMO SU YO FUTURO MATABA A SU COMPAÑERA PALOMA.
HALCÓN MATÓ AL MONARCA A SU VEZ... ¡Y ACABÓ TRANSFORMÁNDOSE EN ÉL!
YA. Y SE ACABÓ CONVIRTIENDO EN UN DÉSPOTA ASESINO.
¡PERO LA HISTORIA ESTÁ LLENA DE TIPOS COMO ÉL!
CIERTA GENTE AFIRMA QUE TÚ ERES INCLUSO PEOR QUE ELLOS... ¡PORQUE LLEGASTE A DESTRUIR UNA LÍNEA TEMPORAL ENTERA!

¡ADEMÁS TODO ESE ESFUERZO QUE REALIZASTE NO HA SERVIDO PARA NADA! EL MONARCA SIGUE VIVO PARA CONTINUAR SU... ¡EH!
¡NUESTROS CRONOSCOPIOS SE HAN QUEDADO EN BLANCO!
ORDENADOR, RECALIBRACIÓN. LOCALIZA LA CAUSA DE ESTA DISRUPCIÓN.
¿WASHINGTON D.C., 1994?
QUÉ CURIOSO. PARECE QUE LAS CORRIENTES DEL TIEMPO...
... SIEMPRE ESTÁN MUY REVUELTAS HACIA FINALES DEL SIGLO XX.
HAY UNA RAZÓN PARA ELLO.
TAL VEZ DEBERÍA INVESTIGARLO MÁS A FONDO.
¡AHORA NO! ¡MIRA!
¡NUNCA ANTES HABÍA VISTO ALGO ASÍ! ¡PARECE UNA ANOMALÍA EN LA CORRIENTE TEMPORAL!
¡ESTÁ CENTRADA EN 1994! TALE VEZ DEBERÍA...
QUERÍAS ENCONTRAR AL MONARCA, ¿NO?
¡ES ÉL!
¡QUÉ EXTRAÑO! SI NO SUPIERA QUE ES IMPOSIBLE...
"¡... DIRÍA QUE NOS ESTABA MIRANDO!"

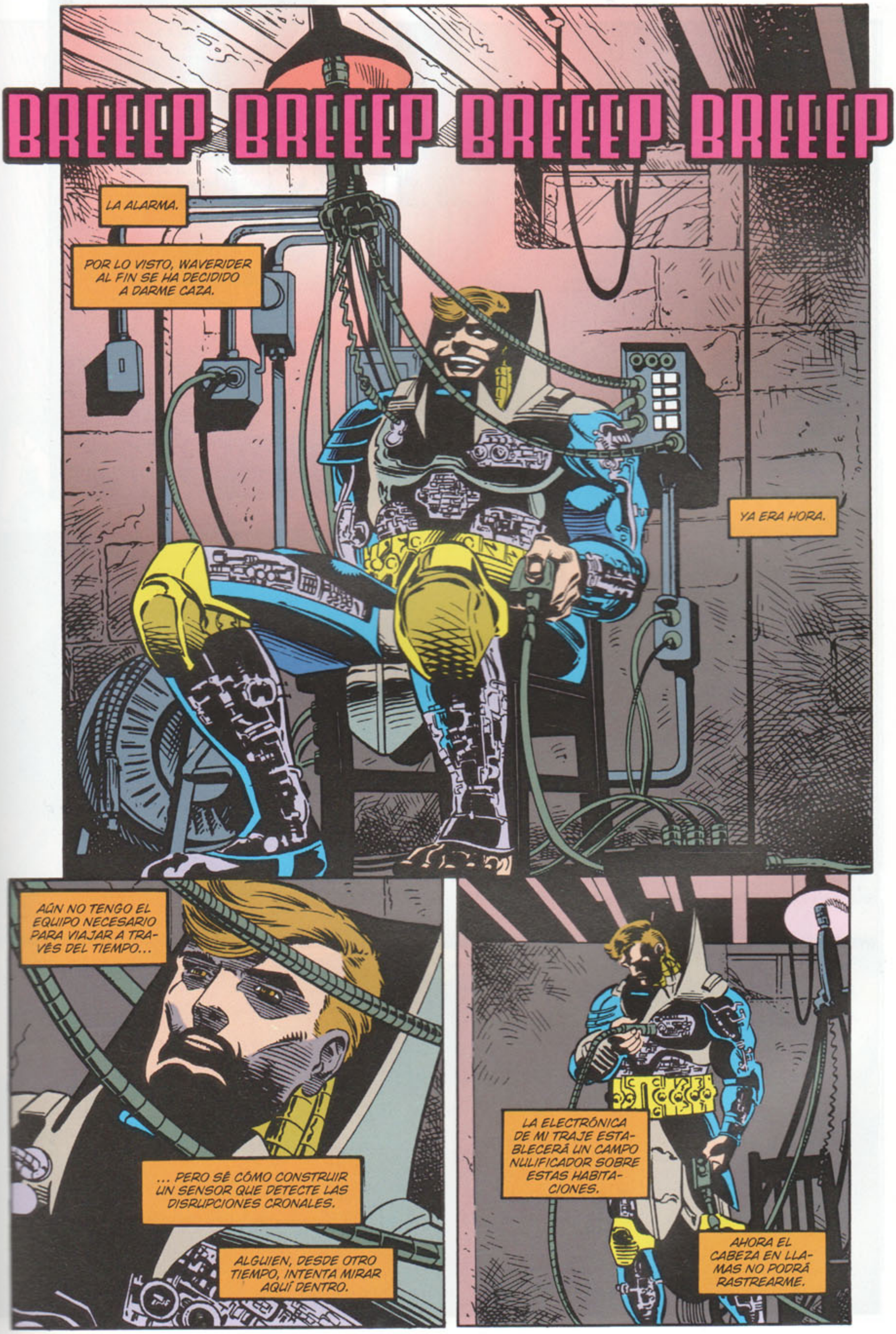
BREEEP BREEEP BREEEP BREEEP
LA ALARMA.
POR LO VISTO, WAVERIDER AL FIN SE HA DECIDIDO A DARME CAZA.
YA ERA HORA.
AÚN NO TENGO EL EQUIPO NECESARIO PARA VIAJAR A TRAVÉS DEL TIEMPO...
... PERO SÉ CÓMO CONSTRUIR UN SENSOR QUE DETECTE LAS DISRUPCIONES CRONALES.
ALGUIEN, DESDE OTRO TIEMPO, INTENTA MIRAR AQUÍ DENTRO.
LA ELECTRÓNICA DE MI TRAJE ESTABLECERÁ UN CAMPO NULIFICADOR SOBRE ESTAS HABITACIONES.
AHORA EL CABEZA EN LLAMAS NO PODRÁ RASTREARME.

¡DESDE HACE MESES ME MUERO DE GANAS DE QUE VENGA A POR MÍ!
¡EMPEZABA A PENSAR QUE NUNCA APARECERÍA!
ÉL Y SUS COLEGAS TIENEN LA TECNOLOGÍA QUE NECESITO.
¡SU CAPACIDAD PARA DESPLAZAR-SE POR LA CO-RRIENTE TEMPO-RAL ME SERVIRÁ PARA RECREAR MI FUTURO!
¡AHORA SOY MUCHO MÁS DE LO QUE EL VIEJO HANK HALL FUE JAMÁS!
¡CIERTOS CONOCIMIENTOS TECNOLÓGICOS PARECEN ACUDIR A MI MENTE COMO POR ARTE DE MAGIA!
AHORA TENGO QUE HACER ALGO CON ELLO...

¡... ANTES DE QUE APAREZCA WAVERIDER!
¡ALGO VA MAL! ¡UNA ESPECIE DE IRREGULARIDAD EN LA CORRIENTE TEMPORAL ESTÁ CREANDO UNA SUERTE DE ONDAS QUE VIAJAN A TRAVÉS DE TODAS LAS REALIDADES!
PERO... ¿¡CÓMO ES POSIBLE!? ¡NADA DEBERÍA AFECTAR A TODAS LAS LÍNEAS TEMPORALES A LA VEZ!
¡NUNCA HE VISTO ALGO PARECIDO! ¡TAL VEZ EL MONARCA ESTÉ INVOLUCRADO!
¡LAS DISRUPCIONES PARECEN VENIR DE SU ERA!
TENGO QUE DESCUBRIR EL PORQUÉ. VOY A VIAJAR ATRÁS EN EL TIEMPO...
¡... PARA ENCONTRAR AL MONARCA!
NO VAYAS TAN RÁPIDO...
NUESTRA RESPONSABILIDAD CONSISTE EN PROTEGER LA CORRIENTE TEMPORAL... ¡NO ALTERARLA AÚN MÁS IMPULSADOS POR LA VENGANZA!
TE SIGO.

SE LO DIJE BIEN CLARITO, NENA. ¡LE DIJE AL JEFE QUE O ME PAGABA MÁS O ME LARGABA!
BUENO, ¡YA ERA HORA!
¡ROY! ¿QUÉ... ES ESO?
HM... ¿ALGÚN REFLEJO RARO DE LA LUZ?
YA ESTAMOS EN 1994. ¡EN EL ORIGEN DE LA DISRUPCIÓN!
¡TEN CUIDADO! HAY TESTIGOS.

HECHO. NUESTROS BRAZALETES TEMPORALES PUEDE QUE NO NOS PERMITAN VIAJAR A INSTANTES EXACTOS EN EL TIEMPO...
¡... PERO SIN NINGUNA DUDA PUEDEN EVITAR QUE LOS NATIVOS NOS VEAN!
¿ALGUNA SEÑAL DEL MONARCA?
NO. PERO AHORA QUE NOS ESTAMOS MOVIENDO POR FUERA DEL MISMÍSIMO TIEMPO...
DEBERÍA SER MÁS FÁCIL DE LOCALIZAR.
¿CÓMO LO VAS A HACER? ¿PIENSAS MIRAR A TRAVÉS DE TODAS LAS VENTANAS DE LA CIUDAD?
EN CIERTO MODO SÍ. YA QUE PODRÍAMOS ATRAVESAR EL PAÍS EN EL ESPACIO QUE HAY ENTRE SEGUNDOS...
... EL TIEMPO ESTÁ DE NUESTRO LADO, SIN DUDA.
US MAIL
US MAIL

NO ESTÉS TAN SEGURO, GENIO.
SHRAKKT
SI CONTROLAS EL TIEMPO, CONTROLAS EL MUNDO ENTERO.
¡Y VOSOTROS TENÉIS EL ÚLTIMO COMPONENTE QUE NECESITO PARA TENER EL CONTROL ABSOLUTO DEL TIEMPO!
¿TE REFIERES A LAS DISRUPCIONES TEMPORALES? ¡LAS HE SENTIDO, PERO NO SON COSA MÍA!
¡ENTONCES TÚ ERES LA CAUSA DE ESTOS PROBLEMAS!
¡MENTIROSO!
¡AL TOCARTE PODRÉ VER TU PASADO Y TU FUTURO!
¡SABRÉ EXACTAMENTE LO QUE HAS HECHO!

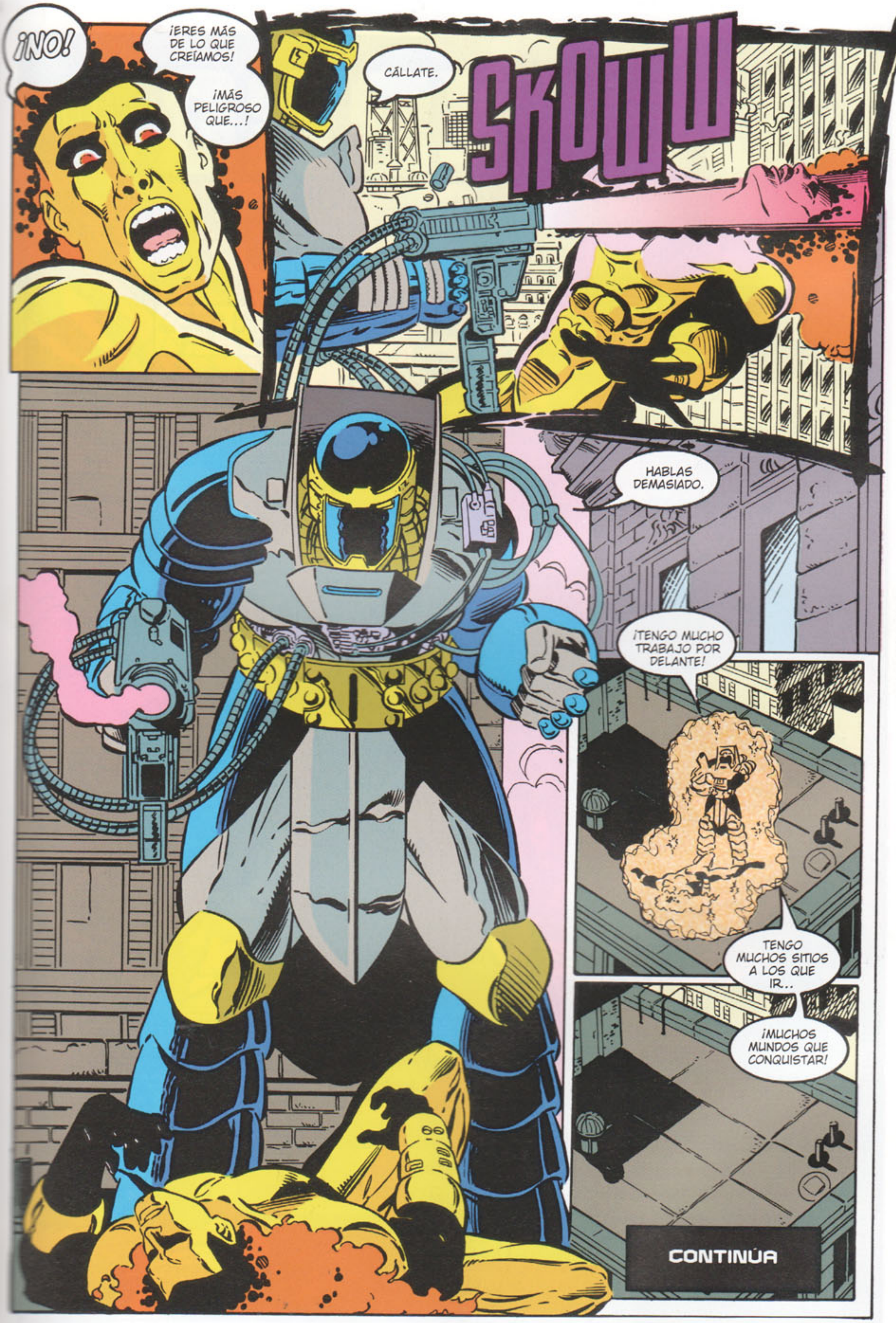
¡NO!
¡ERES MÁS DE LO QUE CREÍAMOS!
¡MÁS PELIGROSO QUE...!
CÁLLATE.
SKOWW
HABLAS DEMASIADO.
¡TENGO MUCHO TRABAJO POR DELANTE!
TENGO MUCHOS SITIOS A LOS QUE IR...
¡MUCHOS MUNDOS QUE CONQUISTAR!
CONTINÚA

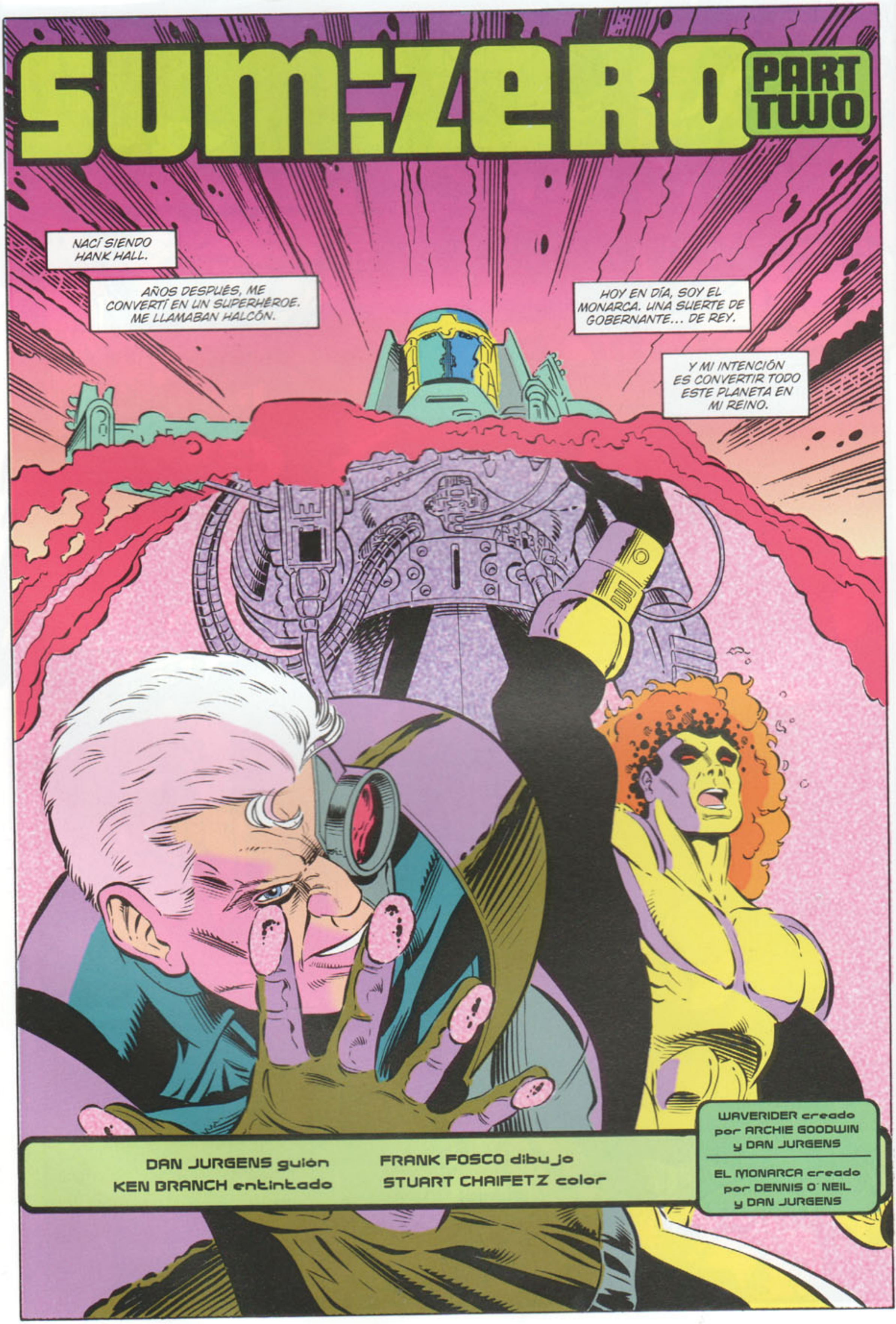

*SUMA: CERO CAPÍTULO DOS

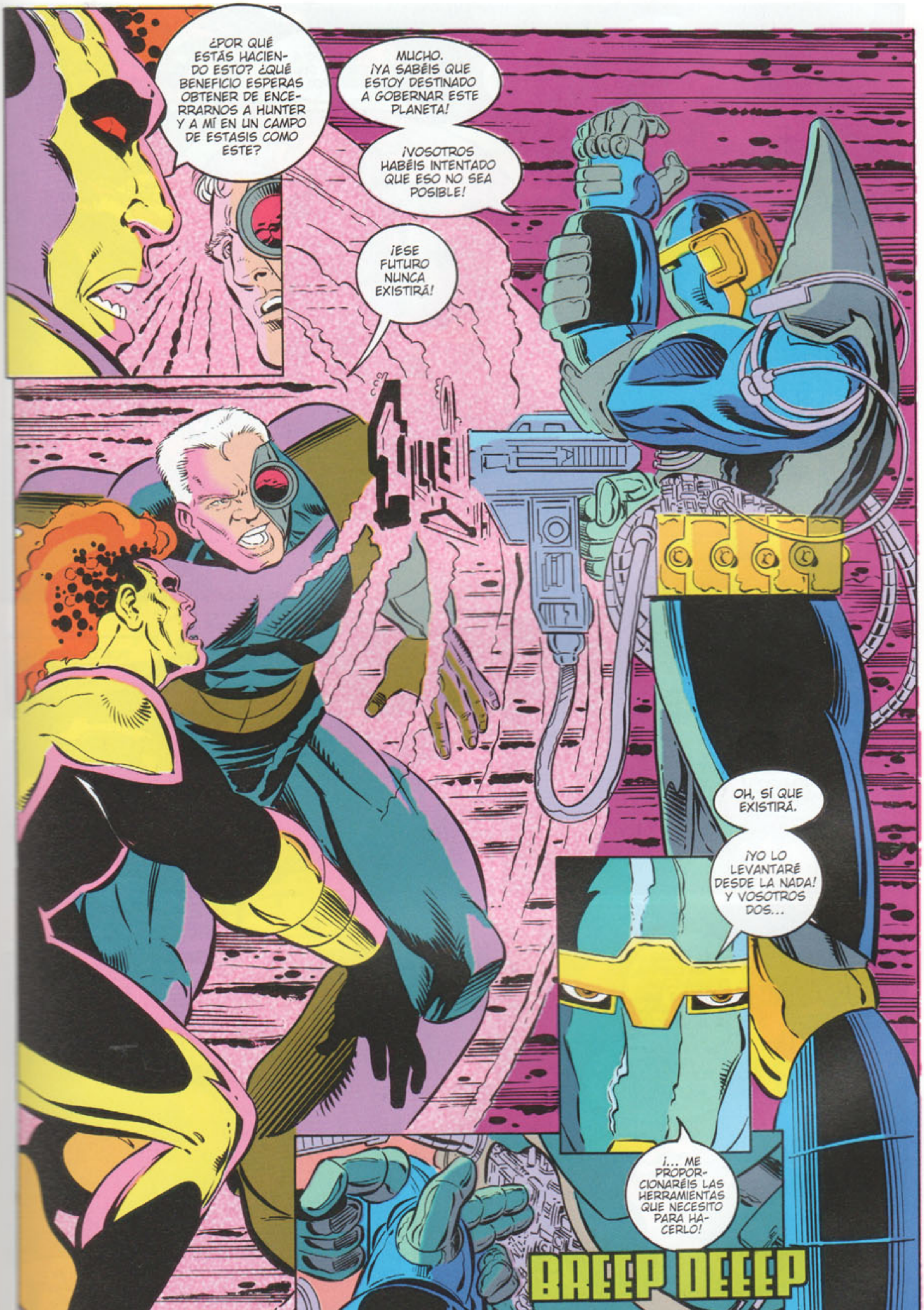
¿POR QUÉ ESTÁS HACIENDO ESTO? ¿QUÉ BENEFICIO ESPERAS OBTENER DE ENCERRARNOS A HUNTER Y A MÍ EN UN CAMPO DE ESTASIS COMO ESTE?
MUCHO. ¡YA SABÉIS QUE ESTOY DESTINADO A GOBERNAR ESTE PLANETA!
¡VOSOTROS HABÉIS INTENTADO QUE ESO NO SEA POSIBLE!
¡ESE FUTURO NUNCA EXISTIRÁ!
OH, SÍ QUE EXISTIRÁ.
¡YO LO LEVANTARÉ DESDE LA NADA! Y VOSOTROS DOS...
¡... ME PROPORCIONARÉIS LAS HERRAMIENTAS QUE NECESITO PARA HACERLO!
BREEP DEEEP

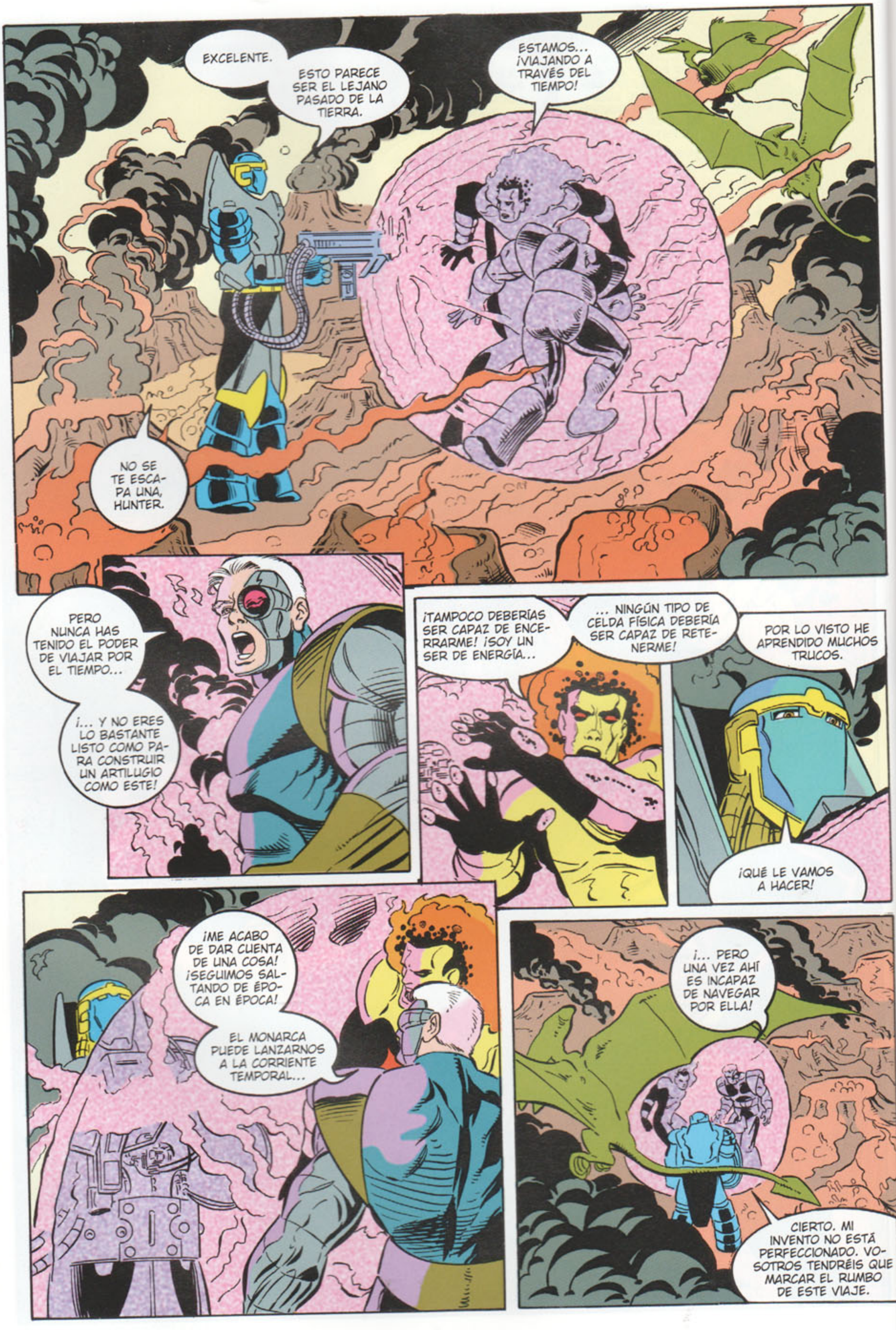
EXCELENTE.
ESTO PARECE SER EL LEJANO PASADO DE LA TIERRA.
ESTAMOS... ¡VIAJANDO A TRAVÉS DEL TIEMPO!
NO SE TE ESCAPA UNA, HUNTER.
PERO NUNCA HAS TENIDO EL PODER DE VIAJAR POR EL TIEMPO...
¡... Y NO ERES LO BASTANTE LISTO COMO PARA CONSTRUIR UN ARTILUGIO COMO ESTE!
¡TAMPOCO DEBERÍAS SER CAPAZ DE ENCERRARME! ¡SOY UN SER DE ENERGÍA...
... NINGÚN TIPO DE CELDA FÍSICA DEBERÍA SER CAPAZ DE RETENERME!
POR LO VISTO HE APRENDIDO MUCHOS TRUCOS.
¡QUÉ LE VAMOS A HACER!
¡ME ACABO DE DAR CUENTA DE UNA COSA! ¡SEGUIMOS SALTANDO DE ÉPOCA EN ÉPOCA!
EL MONARCA PUEDE LANZARNOS A LA CORRIENTE TEMPORAL...
¡... PERO UNA VEZ AHÍ ES INCAPAZ DE NAVEGAR POR ELLA!
CIERTO. MI INVENTO NO ESTÁ PERFECCIONADO. VOSOTROS TENDRÉIS QUE MARCAR EL RUMBO DE ESTE VIAJE.

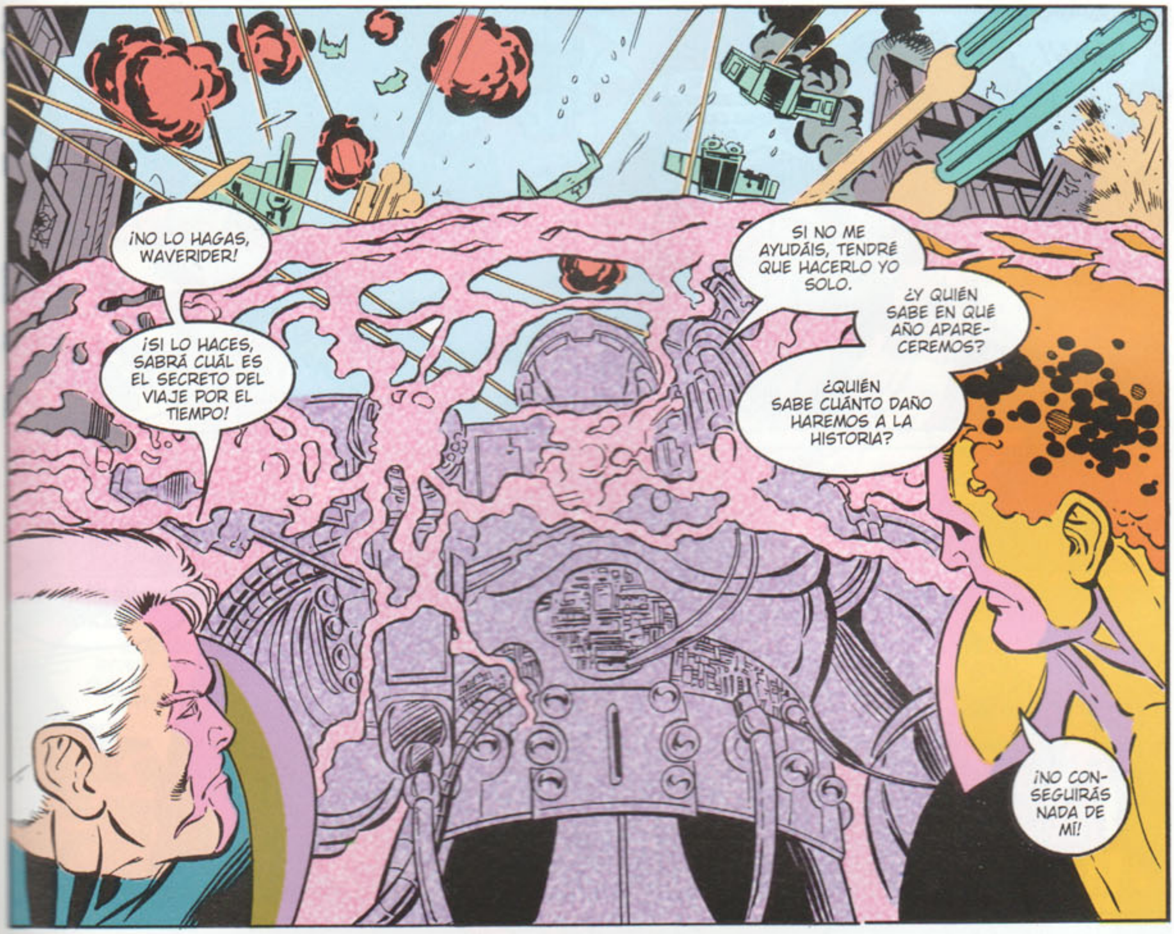

¡NO LO HAGAS, WAVERIDER!
¡SI LO HACES, SABRÁ CUÁL ES EL SECRETO DEL VIAJE POR EL TIEMPO!
SI NO ME AYUDÁIS, TENDRÉ QUE HACERLO YO SOLO.
¿Y QUIÉN SABE EN QUÉ AÑO APARECEREMOS?
¿QUIÉN SABE CUÁNTO DAÑO HAREMOS A LA HISTORIA?
¡NO CONSEGUIRÁS NADA DE MÍ!

¡CRETINO!
¡YO TE CREÍ, RYDER! ¡OBTUVISTE TUS PODERES GRACIAS A MIS EXPERIMENTOS!
¡Y LOS UTILIZARÉ PARA DESTRUIRTE!

¡NO ENTIENDO CÓMO HANK HALL HA SIDO CAPAZ DE HACER ESTO! LOS ESTUDIOS QUE HICE SOBRE ÉL NUNCA ME INDICARON QUE TUVIERA UNA GRAN CAPACIDAD INTELECTUAL.
ADEMÁS, A PESAR DE SUS LIMITACIONES... ¡ESTE ARTEFACTO ES MUY SOFISTICADO!

¡YA BASTA! PUESTO QUE NO COOPERÁIS, VOY A MATERIALIZARNOS
¡YA!
ZZAK
ESTAMOS EN UNA ZONA DE GUERRA FUTURISTA...
¡... Y NOS HAN VISTO!

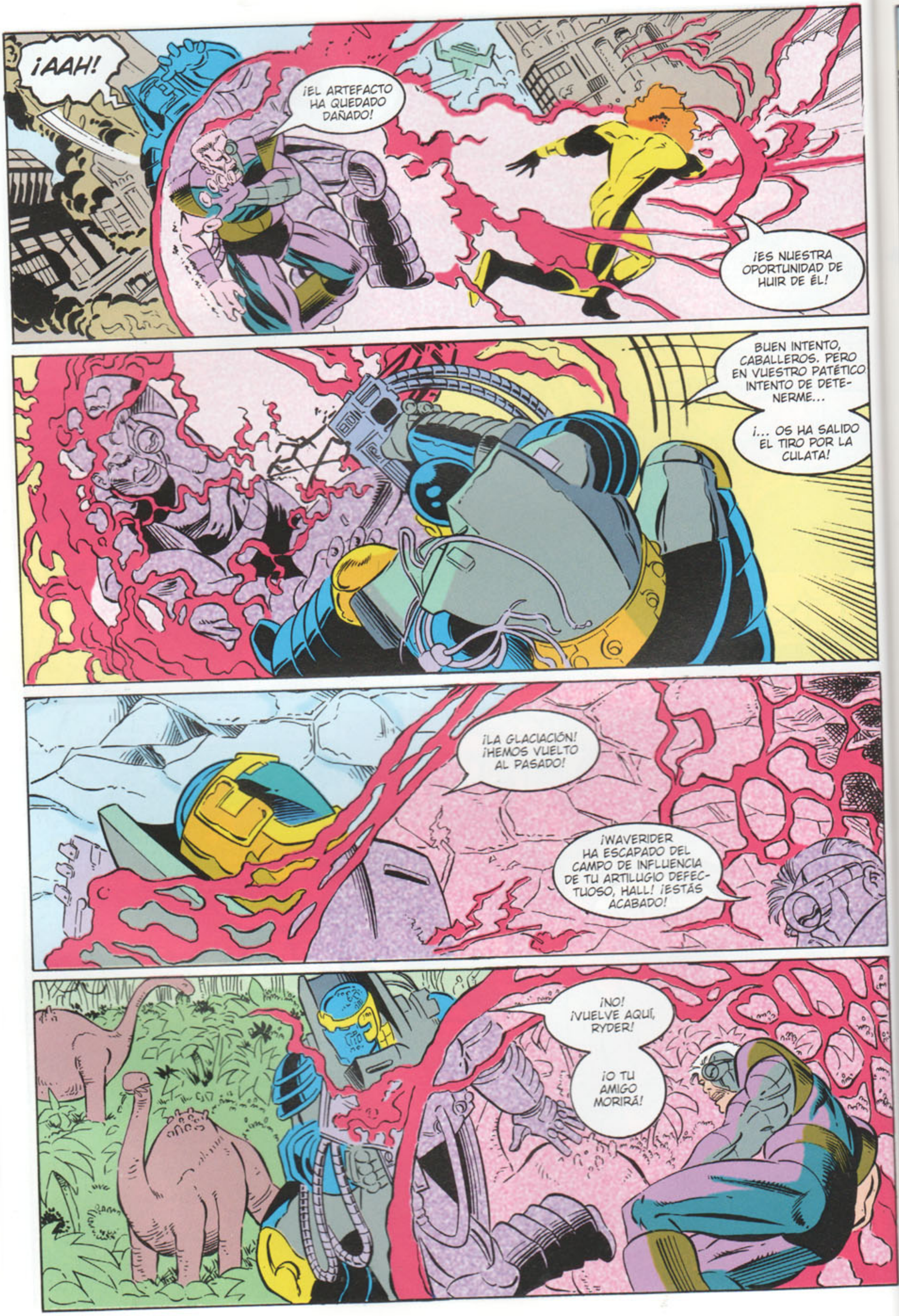
¡AAH!
¡EL ARTEFACTO HA QUEDADO DAÑADO!
¡ES NUESTRA OPORTUNIDAD DE HUIR DE ÉL!
BUEN INTENTO, CABALLEROS. PERO EN VUESTRO PATÉTICO INTENTO DE DETENERME...
¡... OS HA SALIDO EL TIRO POR LA CULATA!
¡LA GLACIACIÓN! ¡HEMOS VUELTO AL PASADO!
¡WAVERIDER HA ESCAPADO DEL CAMPO DE INFLUENCIA DE TU ARTILUGIO DEFECTUOSO, HALL! ¡ESTÁS ACABADO!
¡NO! ¡VUELVE AQUÍ, RYDER!
¡O TU AMIGO MORIRÁ!

¿QUERÍAS VERME?
¡SOY TODO TUYO!
¡SÍ! ¡TAL Y COMO ESPERABA!
¡CUIDADO, RYDER! ¡QUIERE QUE LE ATAQUES! ¡TRAMA ALGO!
¡HE INCORPORADO A MI ARMADURA UN CHORRO DE ENERGÍA! ABSORBERÉ TUS PODERES Y TODA TU ENERGÍA, RYDER...
¡DEJARÁS DE EXISTIR!
KRACKLLK
NO PUEDO... PERMITIR QUE ESO SUCEDA...
EL MONARCA YA ES MÁS PODEROSO...
¡... DE LO QUE ÉL MISMO SABE!
¿QUÉ ESTÁS DICIENDO?
PERO UN ESTALLIDO DE ENERGÍA TREMENDO... ¡PODRÍA BASTAR PARA SOBRECARGAR SUS CIRCUITOS!

SHRAAAKKT
JA. LO SÉ.
AL FIN LO SÉ.
CUANDO LO HE TOCADO... DE ALGÚN MODO HA HECHO USO DE MI PODER...
¡... PARA OBSERVAR SU PROPIO PASADO!
¿QUÉ HA DESCUBIERTO? ¿CUÁL ES ESE GRAN SECRETO?
HANK HALL PODRÍA HABER SIDO UN ESTÚPIDO. PERO AUN ASÍ ERA MÁS QUE HUMANO.
HALCÓN Y PALOMA DESCENDÍAN DE LOS SEÑORES DEL CAOS Y EL ORDEN.
UNOS SERES MÍSTICOS MUY PODEROSOS.

SIEMPRE PENSÉ QUE MI YO FUTURO MATÓ A PALOMA.
¡ESTÁ CAMBIANDO!
VER ESO DESTROZÓ A HANK HALL...
... ASÍ QUE ACABÓ CON SU YO FUTURO...
... Y SE CONVIRTIÓ EN EL MONARCA.
PERO HANK HALL NO TENÍA EL CEREBRO NI LA AMPLITUD DE MIRAS QUE SE NECESITA PARA CONQUISTAR EL MUNDO.
¡NO ME HABÍA DADO CUENTA HASTA AHORA, PERO CUANDO ...
... PALOMA MURIÓ, SUS PODERES Y SU INTELIGENCIA SE FUSIONARON CON EL CUERPO DE HALL!
¡SOY MÁS DE LO QUE JAMÁS FUERON HALCÓN Y PALOMA! ¡MUCHO MÁS INCLUSO DE LO QUE EL MONARCA SOÑÓ SER!
¡SOY MUCHO MÁS QUE CUALQUIER INDIVIDUO! ¡MI EXISTENCIA... Y MIS PODERES ESTÁN MAS ALLÁ DE VUESTRA COMPRENSIÓN!
A PARTIR DE AHORA...
¡... SOY EXTANT!

¡SOLO NECESITO UNA PIEZA MÁS PARA COMPLETAR EL PUZZLE!
SI EL PROBLEMA CONSISTE EN CREAR UN FUTURO EN PARTICULAR...
... ENTONCES VIAJAR EN EL TIEMPO CON ÉXITO ES LA SOLUCIÓN.
ESE ARTILUGIO...
TU PODER NATURAL TE PERMITE VIAJAR EN EL TIEMPO, WAVERIDER.
PERO ESTE BRAZALETE PERMITE A LOS HOMBRES LINEALES HACER LO MISMO.
EH...
¡HAZ ALGO, RYDER!
¡NO PUEDES PERMITIR QUE SE QUEDE CON TU BRAZALETE!
CÓMO QUE NO.
Cola
¡NO!
¿SABES LO QUE SERÁ CAPAZ DE HACER GRACIAS A ESE INSTRUMENTO?

¡ES CULPA TUYA, RYDER!
¡HAS INTERFERIDO EN LOS ASUNTOS DE LOS HOMBRES LINEALES CON DEMASIADA FRECUENCIA!
¡SE SUPONE QUE EL MONARCA NO DEBERÍA TENER UNO DE NUESTROS BRAZALETES!
¡AL HABER DEJADO QUE SE HICIERA CON EL TUYO...
... EL TIEMPO HA SIDO ALTERADO!
¡BASTA YA!
PELEARNOS NO RESOLVERÁ NADA. ¿Y CÓMO SABES QUE LA CORRIENTE TEMPORAL HA SIDO ALTERADA?
¡HE ESTADO INVESTIGANDO CÓMO DEBERÍAN HABER OCURRIDO LOS HECHOS ACAECIDOS HOY! NOS VI LUCHANDO CONTRA EL MONARCA...
¡... Y LE VI MORIR EN EL COMBATE!
PERO EN VEZ DE ESO, SE HA VUELTO MÁS PODEROSO.
¿QUÉ HEMOS HECHO?
¡LO QUE HAS HECHO HA SIDO CREAR A UN MONSTRUO!
¡POR LO QUE SABEMOS, EXTANT PODRÍA SER CAPAZ DE CAMBIAR EL TIEMPO!
SI ASÍ ES, ESTAMOS AL BORDE...
¡... DE UNA AUTÉNTICA CRISIS!

EL DISTANTE FUTURO DE LA TIERRA.
HACE 32 HORAS.
EL FIN DEL TIEMPO.
¡NO!
¡NADIE ME DERROTARÁ AQUÍ!
¡ESTE ES MI DOMINIO! MI...
CÁLLATE, IDIOTA.

LO ÚNICO QUE SABÉIS HACER LOS SERES OMNIPOTENTES ES BALBUCEAR COSAS SOBRE LA AUTORIDAD QUE TENÉIS...
... Y PREGONAR A LOS CUATRO VIENTOS...
... VUESTROS V ASTOS PODERES, MIENTRAS OS DAN UNA BUENA PALIZA.
¡NO... NO PUEDES HACER ESTO!
¿CÓMO QUE NO, TRAMPERO?
¿CÓMO QUE NO?
TUVISTE TU OPOR-TUNIDAD. ¡TODOS LA TUVISTEIS!
AHORA ME TOCA A MÍ.
PUEDO ARREGLAR LAS COSAS.
EL TIEMPO ESTÁ DE MI LADO.
EL FIN DEL TIEMPO ES UN LUGAR INTERESANTE.
LA ENTROPÍA ACABA CON TODA ENERGÍA... TODA VIDA.
DESDE AQUÍ, UNO PUEDE ECHAR LA VISTA ATRÁS Y VER TODO LO QUE HAY Y TODO LO QUE FUE...
... Y CAMBIARLO.

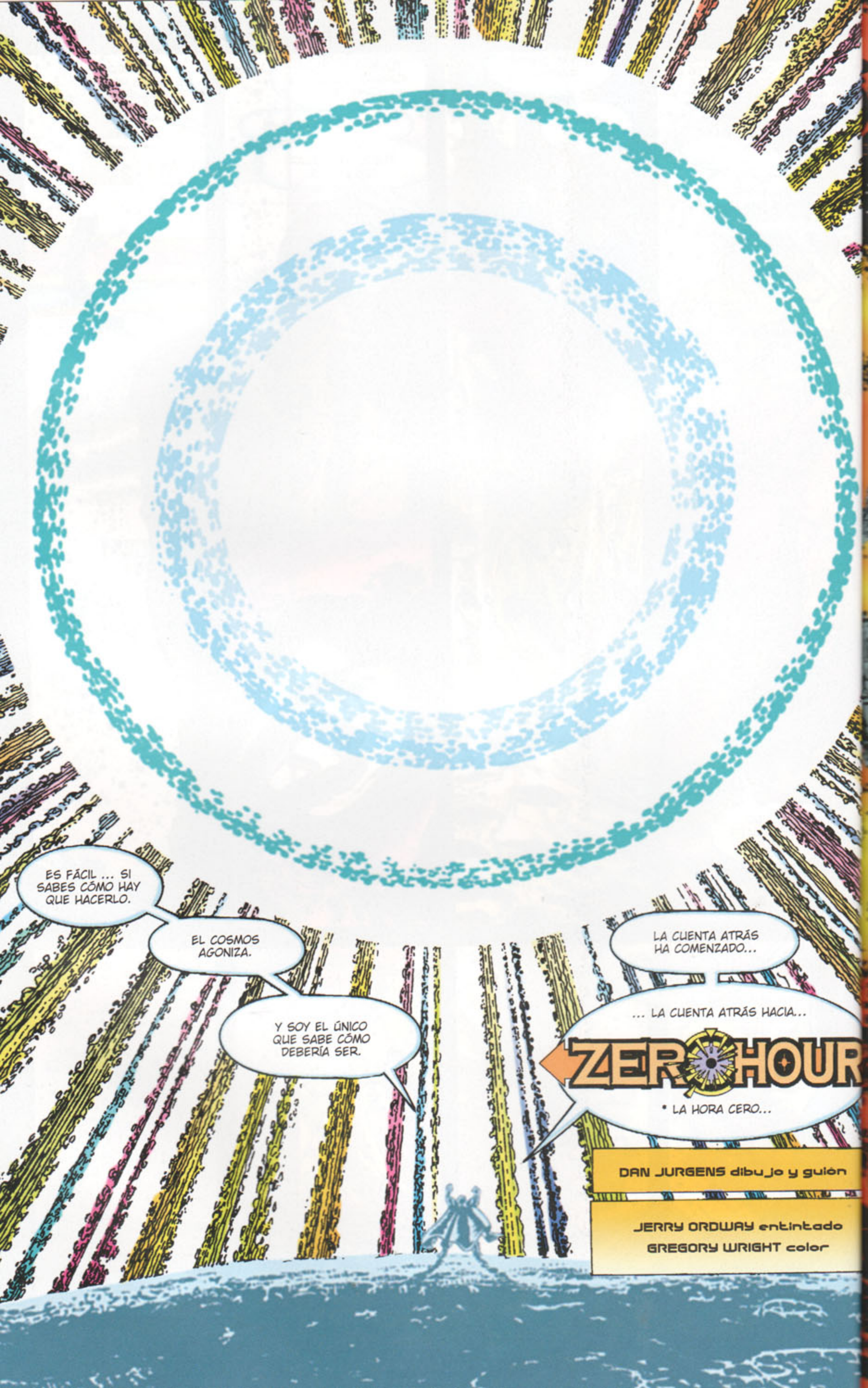
ES FÁCIL ... SI SABES CÓMO HAY QUE HACERLO.
EL COSMOS AGONIZA.
Y SOY EL ÚNICO QUE SABE CÓMO DEBERÍA SER.
LA CUENTA ATRÁS HA COMENZADO...
... LA CUENTA ATRÁS HACIA...
ZERO HOUR
* LA HORA CERO...
DAN JURGENS dibujo y guión
JERRY ORDWAY entintado
GREGORY WRIGHT color

APOKOLIPS.
A AÑOS LUZ DE LA TIERRA.
HACE 30 HORAS.
¡DARKSEID!
¿¡METRÓN!?
CREÍA QUE ESTABAS DEMASIADO INMERSO EN TUS ESTUDIOS DEL TIEMPO Y EL ESPACIO COMO PARA PERMITIRTE EL LUJO DE TENER LA CORTESÍA DE REALIZAR UNA VISITA.
¡ESTO NO ES UNA SIMPLE VISITA!
¡ALGO VA REMATADAMENTE MAL!
NO DEBERÍA SER POSIBLE, PERO NUESTRO UNIVERSO... ¡INCLUSO EL MISMO TIEMPO PARECE ESTAR DESHACIÉNDOSE!
¡HEMOS DE ACTUAR!
¡ESO ES IMPOSIBLE! ¡SI ESTUVIERA SUCEDIENDO ALGO ASÍ, ME HABRÍA DADO CUENTA!
¡AL FIN HAS PERDIDO LA CABEZA!
NO PUEDO PERDER EL TIEMPO DISCUTIENDO.
¡HE DE ENCONTRAR AYUDA!

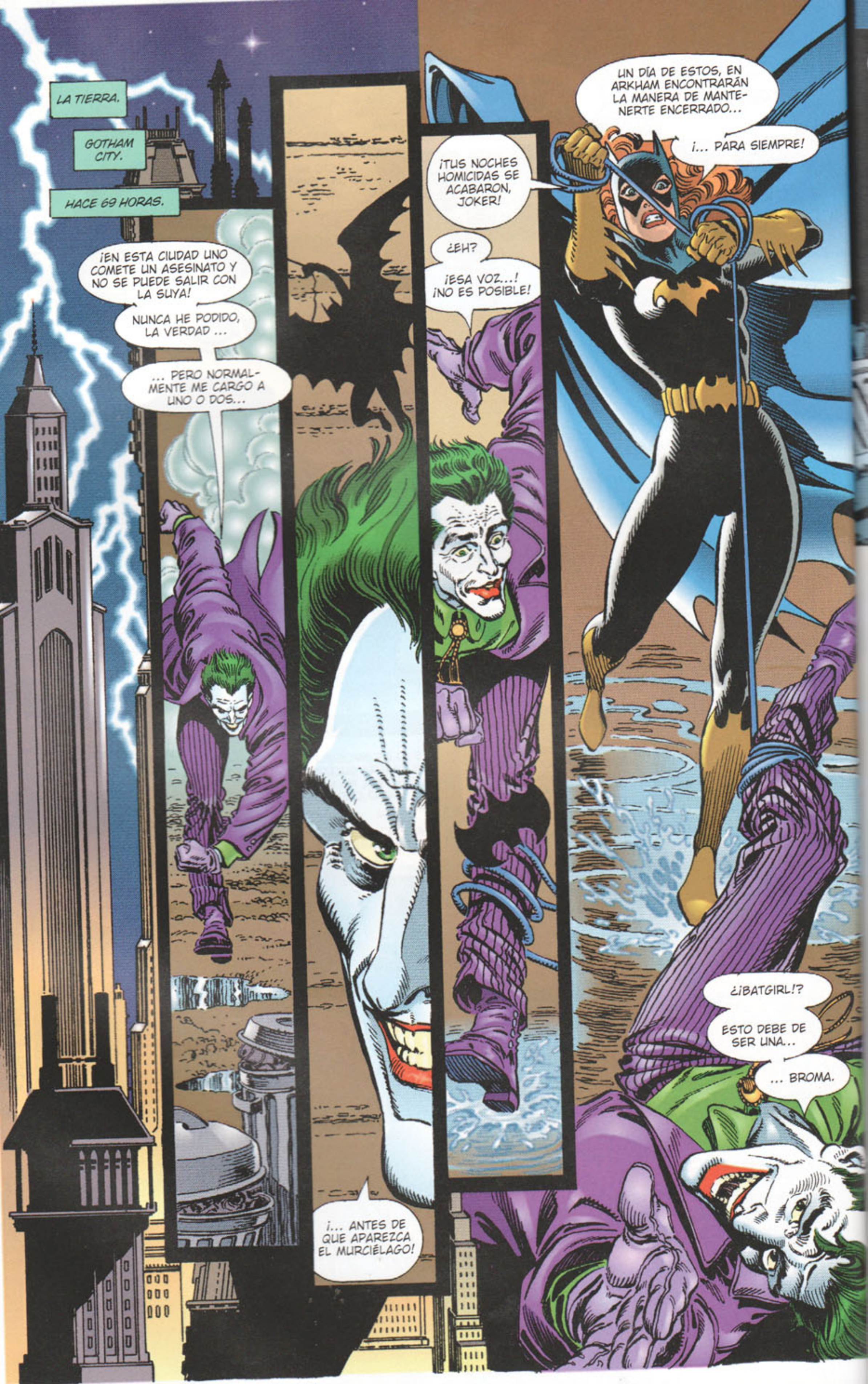

LA TIERRA.
GOTHAM CITY.
HACE 69 HORAS.
¡EN ESTA CIUDAD UNO COMETE UN ASESINATO Y NO SE PUEDE SALIR CON LA SUYA!
NUNCA HE PODIDO, LA VERDAD ...
... PERO NORMALMENTE ME CARGO A UNO O DOS...
¡... ANTES DE QUE APAREZCA EL MURCIÉLAGO!
¡TUS NOCHES HOMICIDAS SE ACABARON, JOKER!
¿EH?
¡ESA VOZ...! ¡NO ES POSIBLE!
UN DÍA DE ESTOS, EN ARKHAM ENCONTRARÁN LA MANERA DE MANTENERTE ENCERRADO...
¡... PARA SIEMPRE!
¿¡BATGIRL!?
ESTO DEBE DE SER UNA...
... BROMA.

BARB... ¿¡BATGIRL!?
¿BATGIRL?
¿QUÉ SERÁ LO PRÓXIMO? ¿¡UN BATPERRO!?
QUÉ BIEN QUE HAYÁIS VENIDO, CHICOS.
FRAGILE
¿TE HAS RECUPERADO?
A MÍ ME PARECE QUE ESTÁ MUY BIEN.
MUY, MUY BIEN.
¿QUÉ... PASA?
ACTUÁIS COMO SI HUBIERA ESTADO ENFERMA... O HERIDA... ¡PERO ESTOY BIEN! ¡SIEMPRE LO HE ESTADO!
PERO... TE DISPARARON... ¡TE DEJARON PARALÍTICA HACE AÑOS!
A MÍ... ¡¡NUNCA ME HAN PEGADO UN TIRO!! POR CIERTO...
¿... QUIÉN ES TU NUEVO COMPAÑERO? ¡PARECE MÁS JOVEN QUE EL ROBIN QUE YO RECUERDO!
ME ENCANTARÍA QUEDARME Y SEGUIR CON ESTA CONVERSACIÓN...
... PERO RESULTA EVIDENTE QUE TENÉIS COSAS DE LAS QUE HABLAR QUE A MÍ NO ME INCUMBEN...
WHUP WHUP WHUP WHUP WHUP

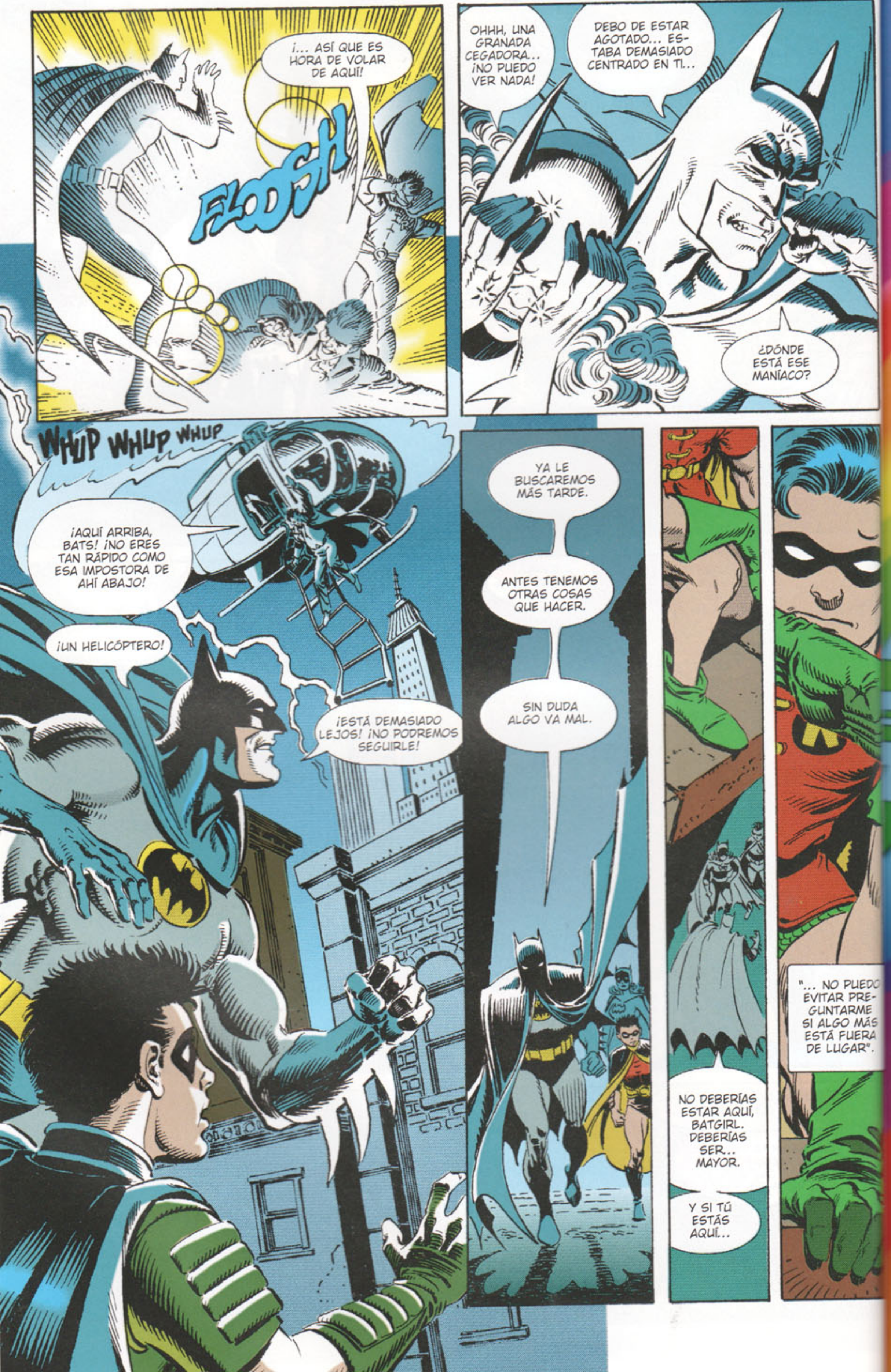
¡... ASÍ QUE ES HORA DE VOLAR DE AQUÍ!
FLOOSH
OHHH, UNA GRANADA CEGADORA... ¡NO PUEDO VER NADA!
DEBO DE ESTAR AGOTADO... ESTABA DEMASIADO CENTRADO EN TI...
¿DÓNDE ESTÁ ESE MANÍACO?
WHUP WHUP WHUP
¡AQUÍ ARRIBA, BATS! ¡NO ERES TAN RÁPIDO COMO ESA IMPOSTORA DE AHÍ ABAJO!
¡UN HELICÓPTERO!
¡ESTÁ DEMASIADO LEJOS! ¡NO PODREMOS SEGUIRLE!
YA LE BUSCAREMOS MÁS TARDE.
ANTES TENEMOS OTRAS COSAS QUE HACER.
SIN DUDA ALGO VA MAL.
NO DEBERÍAS ESTAR AQUÍ, BATGIRL. DEBERÍAS SER... MAYOR.
Y SI TÚ ESTÁS AQUÍ...
"... NO PUEDO EVITAR PREGUNTARME SI ALGO MÁS ESTÁ FUERA DE LUGAR".

EL PUNTO DE VACÍO.
EL HOGAR DE LOS GUARDIANES DE TIEMPO, LOS HOMBRES LINEALES... SITUADO FUERA DE LA CO-RRIENTE TEMPORAL.
HACE 28 HORAS Y 49 MINUTOS, SEGÚN EL HORARIO TERRESTRE.
BEEP BEEP BEEP BEEP BEEP
¡ES IMPOSIBLE!
ESTABA UTILIZANDO LOS CRONOSCOPIOS PARA OBSERVAR EL SIGLO LXXI...
¡... Y DE REPENTE EL MONITOR SE HA QUEDADO EN BLANCO!
¡TAMBIÉN HAN DESAPA-RECIDO TODOS LOS AÑOS POSTERIORES!
¿PROBLEMAS, MATTHEW?
LLAMARLO PROBLEMA, PROBABLE-MENTE, ES QUEDARSE CORTO, WAVERIDER.
NO ESTOY SEGURO...
... PERO, SEGÚN PARECE, CIERTOS SEGMENTOS DEL TIEMPO Y DEL UNIVERSO... ¡ESTÁN SIENDO DESTRUIDOS!
ESTE FENÓMENO HA COMENZADO AL FINAL DE LA CORRIENTE TEMPORAL...
¡... Y BUSCA ABRIRSE PASO HASTA LLEGAR AL PRINCIPIO!
NO PUEDE SER... ¡NUESTRO EQUIPO DEBE ESTAR FUNCIONANDO MAL!
LA ÚNICA MANERA DE SABERLO, HUNTER, ES QUE TÚ Y WAVERIDER LO COMPROBÉIS... ¡EN PERSONA!

LA NUEVA TIERRA. EL SIGLO LXIV.
HACE 28 HORAS Y 42 MINUTOS.
BUEN INTENTO, KADABRA.
¡UTILIZA TODA LA "MAGIA" QUE QUIERAS!
PERO ESE EXTRAÑO EFECTO EN EL CIELO...
¡... NO VA A EVITAR QUE TE NOQUEE!
PERO SI YO NO... ¡HHN!
¡COMO QUE ME VOY A CREER A UN MAESTRO DEL ENGAÑO! ¡ACABA CON ESTE ESPECTÁCULO DE LUCES!
TE LO HE DICHO... ¡NO ES COSA MÍA!
¡TE ESTÁ DICIENDO LA VERDAD!
WAVERIDER. OH-OH...
¡LO QUE ESTÁS VIENDO ES ALGO MÁS QUE UN MERO ESPECTÁCULO DE LUCES!
¡ESA FISURA POR LA QUE SE CUELA LA ENTROPÍA...
... ESTÁ DESTRUYENDO LA REALIDAD TAL Y COMO LA CONOCEMOS!

¡NUNCA CREÍ QUE ALGO ASÍ FUERA POSIBLE!
¡ESTA FUERZA DESTRUCTIVA ESTÁ ASCENDIENDO POR LA CORRIENTE TEMPORAL HACIA EL PASADO...
... BORRANDO A LA VEZ EL TIEMPO Y EL ESPACIO!
A PESAR DE QUE TENGO EL PODER DE DESLIZARME ENTRE LOS VIENTOS DEL TIEMPO CON UN MERO PENSAMIENTO...
¡... NO CONSIGO DE NINGUNA MANERA CERRAR ESTA GRIETA!
¡NO PUEDE CERRARLA! ¿Y AHORA QUÉ?
¡YO TAMBIÉN SÉ ALGO DE CIENCIA Y DE VIAJES EN EL TIEMPO!
¡FLASH PODRÍA SER LA SOLUCIÓN!
¿EH? ¿YO?
¿TE REFIERES A UTILIZAR SU VELOCIDAD... COMO UN LÁTIGO?
¡EXACTAMENTE! ¡DEBES CORRER ALEJÁNDOTE DE LA GRIETA LO BASTANTE RÁPIDO COMO PARA CREAR TU PROPIO VÓRTICE!
LUEGO VOLVER SOBRE TUS PASOS A VELOCIDAD TERMINAL...
¡... Y ENTRAR EN EL CENTRO DE LA GRIETA CAUSANDO ASÍ, TAL VEZ, UNA ONDA DE CHOQUE MUY PODEROSA QUE LA COLAPSE!
ESO ES PAN COMIDO. ADEMÁS, TAL VEZ DÉ CON UNA CURA PARA EL CÁNCER ENTRE ZANCADA Y ZANCADA.

¿A VELOCIDAD TERMINAL?
¿CUÁL ES ESA?
ES UN LÍMITE AL QUE NUNCA ME HE APROXIMADO... ¡QUE NI SIQUIERA ME HE ATREVIDO A CRUZAR!
CREAR UN VÓRTICE... ¡ESO ES FÁCIL!
DESANDAR MIS PASOS ATRAVESÁNDOLO...
... Y CREAR UNAS ONDAS DE CHOQUE... ¡ESO ESTÁ CHUPADO!
¿PERO ENTRAR A VELOCIDAD TERMINAL...
... EN EL INTERIOR DE LA GRIETA?
¿Y SI KADABRA SE EQUIVOCA?
¡SI ES ASÍ, ÉL TAMBIÉN MORIRÁ!
¡HE DE ESFORZARME MÁS! ¡HE DE CORRER MÁS!
OTRA VEZ NO... ¡OTRO FLASH NO!
¡HE CORRER MÁS RÁPIDO QUE EL SONIDO! ¡A VELOCIDAD LUZ!
¡FLASH!

¡ES UN CARRERA SUICIDA!
¡PUEDO HACERLO!
ME ABSORBE... ¡ME HACE IR AÚN MÁS RÁPIDO!
YA... ¡NI SIQUIERA PUEDO VER!
¡AAHH! ¡QUÉ DOLOR...!
¡LE ATRAVIESO CON LA MANO!
¡DUELE!
¡VOY DEMASIADO RÁPIDO!
ME DESTROOOO...
Y ASÍ ACABA.
UN ESFUERZO QUE NO SIRVE PARA NADA.
DENTRO DE 4300 AÑOS, LA TIERRA MUERE.
EL UNIVERSO ENTERO DEJA DE EXISTIR.
TODA ENERGÍA DESAPARECE. NO QUEDAN TESTIGOS, NO QUEDA NADIE VIVO PARA CONTAR LO ACONTECIDO...

... SALVO DOS SERES, QUE SE SALVAN VIAJANDO AL PASADO.
LA TRISTEZA QUE SIENTEN, Y LA EVIDENCIA LÚGUBRE QUE PORTAN...
... CONSIGUEN QUE EL PESAR INVADA EL VIAJE.
¿Y AHORA QUÉ?
FRACASAMOS A LA HORA DE CERRAR LA GRIETA. PERO, EN HOMENAJE AL HOMBRE QUE PORTÓ ESTE UNIFORME...
... DEBEMOS INTENTARLO DE NUEVO.

METRÓPOLIS.
HACE 24 HORAS Y 42 MINUTOS.
HAS VENIDO, AL FIN. NO HABÍA MANERA DE CONTACTAR CONTIGO PUESTO QUE TU CIUDAD Y SUS LÍNEAS TELEFÓNICAS HAN QUEDADO DESTROZADAS.
TUVE QUE RECURRIR A SEÑALES DE ULTRASONIDOS PARA LLAMAR TU ATENCIÓN.
SUPONGO QUE UNA ESPALDA ROTA NO ES SUFICIENTE PARA ACABAR CON EL INGENIO DE BATMAN.
MIS HERIDAS NO ERAN TAN GRAVES COMO LAS TUYAS.
HA SIDO UN AÑO MOVIDITO PARA AMBOS.
¿QUÉ OCURRE?
ALGO MUY EXTRAÑO ESTÁ SUCEDIENDO EN GOTHAM. GENTE DEL PASADO ESTÁ APARECIENDO...
... COMO SI ALGUNA ANOMALÍA TEMPORAL...
¡NO ES UNA ANOMALÍA TEMPORAL! ¡ES UNA CRISIS CÓSMICA!
SI NO ACTUAMOS PRONTOS, NUESTROS MUNDOS... NUESTRO UNIVERSO...
¡... DESAPARECERÁN PARA SIEMPRE!
¡METRÓN!

STAR CITY, LA NUEVA TIERRA. 5700 D.C.
HACE 23 HORAS Y 40 MINUTOS.
¡HEMOS ALCANZADO AL DESASTRE! ¡TENEMOS OTRA OPORTUNIDAD DE DETENERLO!
¡ME PARECE QUE ALGUIEN SE NOS VA A ADELANTAR!
¡SORPRENDENTE! ¡CREÍA QUE SU VIDA ESTABA FIRMEMENTE ARRAIGADA EN EL SIGLO XX!
¿QUÉ HACE GREEN LANTERN AQUÍ?
SI HABÉIS VENIDO A AYUDAR... ¡HACEDLO!
¡ME PARECE QUE SOLO NO VOY A PODER!
¿MÁS HÉROES EN LIZA? LA VERDAD... TODO PARECE TAN INÚTIL...
¿NO DEBERÍAMOS HABER SACADO DEL PASADO A UN HAL JORDAN CON MÁS EXPERIENCIA PARA SER NUESTRO GRAN CAMPEÓN, POL MANNING?
NO.
NECESITAMOS A JORDAN CUANDO AÚN ES JOVEN Y PURO. AL FIN Y AL CABO...
... SABEMOS QUE EL MAL FORMARÁ PARTE DE SU DESTINO.

NO SÉ CUÁLES SON VUESTROS PODERES...
¡... PERO SI TENÉIS ALGUNA IDEA, ME ENCANTARÍA ESCUCHARLA!
¡SI LANZAS ENERGÍA A LA GRIETA, LO ÚNICO QUE HACES ES REFORZARLA!
¡ESPERA! ¡ESTO ME RESULTA TAN FAMILIAR!
¿POR QUÉ NO ME HE DADO CUENTA ANTES?
¿QUÉ RELACIÓN, HUNTER?
¡SI SABES ALGO, TIENES QUE DECÍRNOSLO!
¡NOOO!
¡RÁPIDO, HUNTER! ¡ANTES DE QUE NOS ARRASTRE A TODOS!
¡UNA CRISIS! COMPROBAD LOS CRONOSCOPIOS... UNA CRISIS... ¡AIEEE!
¡HA DESAPARECIDO!
Y YO TAMBIÉN DESAPARECERÉ, SI NO ME DOY PRISA...
¡... EN VOLVER A LA CORRIENTE TEMPORAL!
UNA VEZ MÁS, UN UNIVERSO MUERE.
ADIÓS A UN FUTURO QUE NUNCA OCURRIRÁ...
... A CIENTOS DE MILLONES DE VIDAS QUE NUNCA NACERÁN.
CRISIS.

NO ESTOY SEGURO DE A QUÉ SE REFERÍA HUNTER, PERO... ¿QUÉ ES ESO?
¿UNA ANOMALÍA EN LA CORRIENTE TEMPORAL?
QUÉ CURIOSO...
LA TIERRA. HACE 21 HORAS Y 38 MINUTOS.
¡SAVAGE! ¡TE CREES QUE POR SER INMORTAL NO DEBES CUMPLIR CON LAS NORMAS DE ESTA SOCIEDAD!
LA SOCIEDAD DE LA JUSTICIA HA IMPEDIDO TUS FECHORÍAS EN EL PASADO...
... Y LO...
... VOLVE-REMOS...
¡... HACE
POR EL INFINITO...
¿... QUÉ TE PASA?
¿QUÉ BALBUCEAS? ¡ESTOY PERFECTA-MENTE!
¿QUÉ BALBUCEAS? ¡ESTOY PERFECTA-MENTE!
¿QUÉ BALBUCEAS? ¡ESTOY PERFECTA-MENTE!
¿QUÉ BALBUCEAS? ¡ESTOY PERFECTA-MENTE!
¿QUÉ BALBUCEAS? ¡ESTOY PERFECTA-MENTE!
¡CREO QUE NO, HAWKMAN! SIN DUDA ALGUNA, ALGO VA REALMENTE...

... MAL. COMO INMORTAL QUE SOY PUEDO PERCIBIR LA CONMOCIÓN.
LA MISMÍSIMA CREACIÓN... LA ESTRUCTURA DE NUESTRA REALIDAD... SE ESTÁ DESMORONANDO.
OTROS DOCTORES NIEBLA ESTÁN APARECIENDO Y DESAPARECIENDO DE LA EXISTENCIA, AUNQUE SE TRATA SOLO DE IMÁGENES FUGACES.
LOS SEGLARES HAN DE SER CONVOCADOS INMEDIATAMENTE.
ESTÁN PASANDO DEMASIADAS COSAS...
LA MUERTE DE ALEX...
HE DE DESCUBRIR QUÉ HICIERON CON ELLA...
LAMENTO INTERRUMPIR.
¿EH? ¡TÚ!
HE TRAÍDO A UN AMIGO, GREEN LANTERN.
SOY METRÓN Y NECESITAMOS TU AYUDA.
LA SILLA ESA MOLA. Y UN AMIGO DE SUPERMAN...
... ES ALGUIEN EN QUIEN PUEDO CONFIAR. ¿QUÉ OCURRE?
PODREMOS COMUNICARNOS CON TODOS LOS HÉROES DE LA TIERRA SI UTILIZAMOS TU ANILLO EN COMBINACIÓN CON LOS PODERES DE MI SILLA MOBIUS.
YA. ¡COMO QUE SÉ CÓMO SE HACE ESO!
UTILIZA EL ANILLO PARA CREAR UNA IMAGEN DE MÍ, GREEN LANTERN.
METRÓN GUIARÁ LA ENERGÍA DE TU ANILLO A LOS LUGARES APROPIADOS.
HECHO.

UN HOMBRE LLAMADO METRÓN ESTÁ ENVIANDO MI IMAGEN A CADA UNO DE VOSOTROS A TRAVÉS DE SU SILLA MOBIUS, QUE ES CAPAZ DE PERCIBIR VUESTRAS ENERGÍAS.
NOS ENFRENTAMOS A UN GRAN DESASTRE.
AUNQUE PAREZCA IMPOSIBLE, EL UNIVERSO SE MUERE.
¡IMPOSIBLE ES LA PALABRA!
¡OS NECESITO... A TODOS... PARA COMBATIR ESTA AMENAZA!
LOS TITANES ESTÁN LISTOS.
EL FUTURO LEJANO DE LA TIERRA SE MUERE.
¡ANDA YA!
LA CAUSA SE ABRE CAMINO DESDE EL FUTURO DESTROZÁNDOLO TODO A SU PASO.
TENGO CIERTA EXPERIENCIA EN ASUNTOS TEMPORALES. AHÍ ESTARÉ.
NO SABEMOS CÓMO DETENERLO.
¡CUENTA CONMIGO, SUPER!
¡COMO DR. DESTINO TANTO INZA COMO YO ESTAREMOS A TU LADO!
¡KENT! ¡LA SOCIEDAD DE LA JUSTICIA NOS ACABA DE CONVOCAR A UNA REUNIÓN!
¡LOS OUTSIDERS VAN PARA ALLÁ!
LO QUE QUEDA DE NOSOTROS...
¡NO PUEDE SER!
ESTUPENDO, ALGO MÁS DE QUÉ PREOCUPARSE.
¡A SUS ÓRDENES, SUPERMAN!
ALGUNOS DE VOSOTROS SOIS MÁS PODEROSOS QUE OTROS...
"... ALGUNOS DE VOSOTROS NO TENÉIS NINGÚN PODER..."
... Y A ALGUNOS DE VOSOTROS APENAS OS CONOZCO. NO OBSTANTE, OS IMPLORO VUESTRA AYUDA.

¿HA FUNCIONADO? ¿HAS CONTACTADO CON TODOS LOS PESOS PESADOS?
ESO CREO...
ENSEGUIDA LO SABREMOS...
OS DEJO POR AHORA. HAY OTRA PERSONA CON LA QUE HE DE CONTACTAR DIRECTAMENTE.
UN TÍO RARO.
ESPERA A QUE CONOZCAS A LOS DEMÁS.
PERO...
¿POR QUÉ ME BUSCAS?
¿QUÉ SABES ACERCA DEL DESASTRE QUE SE APROXIMA?
LOS DESASTRES NATURALES NO SON DE INCUMBENCIA. MI MISIÓN CONSISTE EN COMBATIR EL MAL.
SE TE NECESITA. TUS PODERES SON TAN ENORMES...
¡... QUE PODRÍAS SER UNA PIEZA CLAVE PARA LOGRAR LA VICTORIA!
VUESTRAS LUCHAS CON LAS LEYES DE LA NATURALEZA ME IMPORTAN MÁS BIEN POCO, METRÓN.
¡MÁRCHATE!

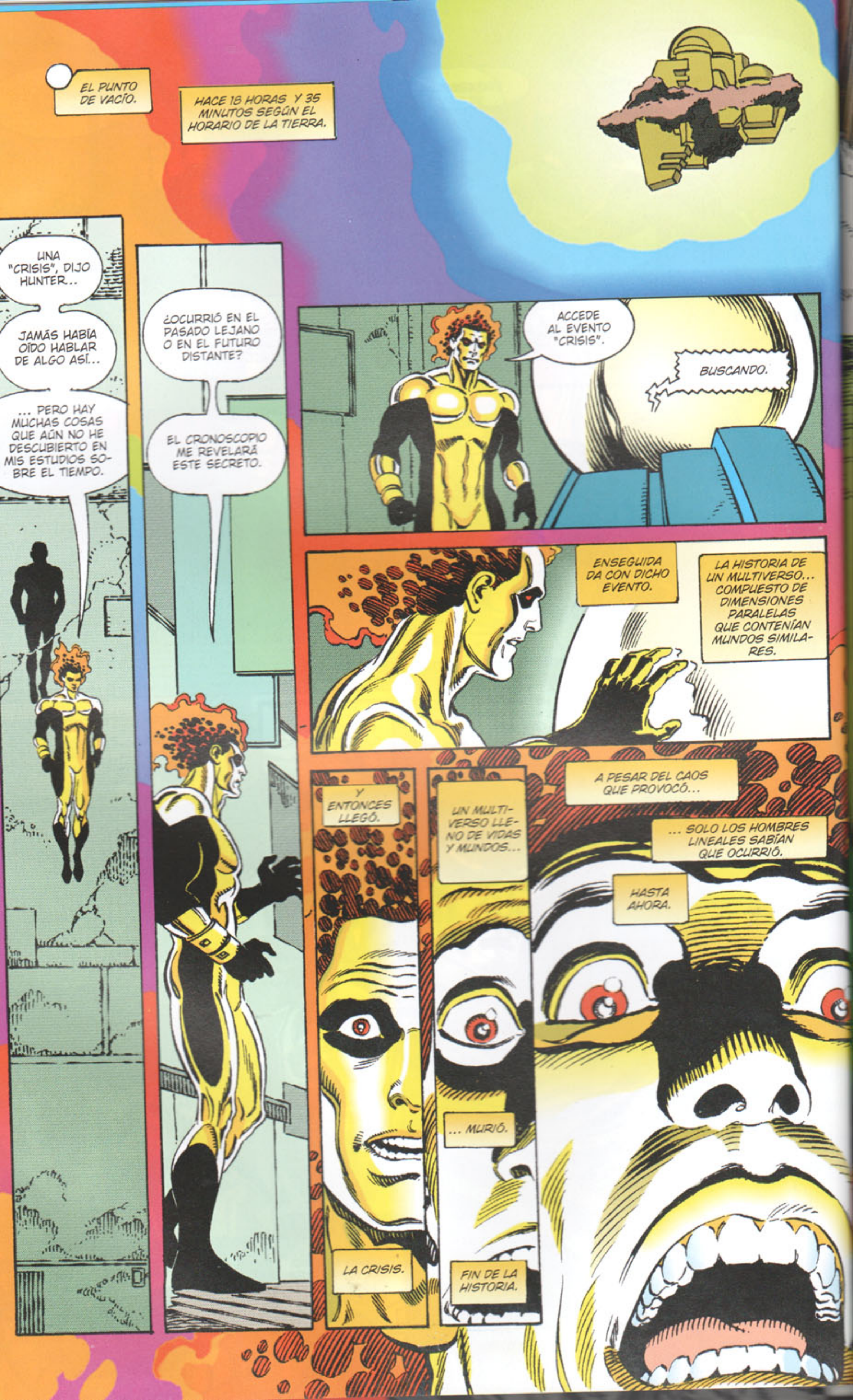

EL PUNTO DE VACÍO.
HACE 18 HORAS Y 35 MINUTOS SEGÚN EL HORARIO DE LA TIERRA.
UNA "CRISIS", DIJO HUNTER...
JAMÁS HABÍA OÍDO HABLAR DE ALGO ASÍ...
... PERO HAY MUCHAS COSAS QUE AÚN NO HE DESCUBIERTO EN MIS ESTUDIOS SOBRE EL TIEMPO.
¿OCURRIÓ EN EL PASADO LEJANO O EN EL FUTURO DISTANTE?
EL CRONOSCOPIO ME REVELARÁ ESTE SECRETO.
ACCEDE AL EVENTO "CRISIS".
BUSCANDO.
ENSEGUIDA DA CON DICHO EVENTO.
LA HISTORIA DE UN MULTIVERSO... COMPUESTO DE DIMENSIONES PARALELAS QUE CONTENÍAN MUNDOS SIMILARES.
Y ENTONCES LLEGÓ.
LA CRISIS.
UN MULTIVERSO LLENO DE VIDAS Y MUNDOS...
... MURIÓ.
FIN DE LA HISTORIA.
A PESAR DEL CAOS QUE PROVOCÓ...
... SOLO LOS HOMBRES LINEALES SABÍAN QUE OCURRIÓ.
HASTA AHORA.

LA TIERRA, HACE 18 HORAS Y 25 MINUTOS.
¡OS HA COSTADO LLEGAR HASTA AQUÍ!
ES LA EDAD, VIEJO AMIGO. NO PUEDO CORRER COMO ANTES.
¡LOS OTROS HAWKMAN HAN DESAPARECIDO!
¿DE QUÉ HABLA VANDAL SAVAGE?
YA SABES CÓMO ES ESTO... UNO SE HACE VIEJO, Y EMPIEZA A VER COSAS QUE NO EXISTEN.
¡Y VANDAL ES MÁS VIEJO QUE MATUSALÉN!
¿HABÉIS RECIBIDO UN MENSAJE DE SUPERMAN, CHICOS?
¿¡GREEN LANTERN!? PARECES... ¡DISTINTO!
¡DEBEN DE ESTAR POR AQUÍ, EN ALGÚN LADO! ¡ESCONDIDOS!
¡A ESTE TIPO SE LE ESTÁ YENDO LA CABEZA!
¡ARRRGH! ALGO VA... ¡MAL!
¡SAVAGE!
¡ME CONSUME! ¡ME DEVORA VIVO!
¡AYUDADME!
AYUUUUDAAA...
¡HA DESAPARECIDO! ¡MI ANILLO ES INCAPAZ DE LOCALIZARLO!
OYE, ALAN... ¿CÓMO ES QUE HAS REJUVENECIDO TANTO DE REPENTE?
¿CÓMO ES POSIBLE QUE NO LO SUPIERA? ¿POR QUÉ NADIE ME LO DIJO?
¿Y AHORA QUÉ?

¡EXISTÍA UNA INFINIDAD DE MUNDOS! ¡HUBO TANTAS MUERTES!
¿NO ES UN VIAJERO DEL TIEMPO? ¡TAL VEZ SEA ÉL QUIEN HA HECHO DESAPARECER A SAVAGE!
¡ES EL TÍO ESE, WAVERIDER!
¿NO LO VEIS? ¡EL TIEMPO SE MUERE EN AMBOS EXTREMOS!
¡CUANDO EL PASADO MURIÓ, ÉL DEJÓ DE EXISTIR!
ESE UNIFORME... ¿QUÉ HACES CON ÉL?
TÚ... DEBERÍAS SABERLO ANTES QUE NADIE...
AL TOCARLE WAVERIDER, LA TRAGEDIA VUELVE A TENER LUGAR... REVELÁNDOLE ASÍ AL FLASH ORIGINAL EL DESTINO FINAL...
... DEL MUCHACHO AL QUE CONSIDERABA UN HIJO.
WALLY...
WALLY, TAMBIÉN... NO.
EL PUNTO DE VACÍO.
HACE 18 HORAS Y 19 MINUTOS.
LA CONFUSIÓN.
LA LOCURA.
EL CAOS.
SOY EXTANT... ¡Y AHORA TODO ESTO ES MÍO!

LA TIERRA.
HACE 17 HORAS Y 7 MINUTOS.
NUNCA TUVE HIJOS, ¿SABES?
JOAN Y YO... BUENO, NUNCA ENCONTRAMOS EL MOMENTO DE...
PERO CUANDO BARRY MURIÓ HACE UNOS AÑOS... FUE COMO SI PERDIERA A UN HIJO.
Y WALLY... ERA DE ESE TIPO DE CHAVAL QUE HARÍA SENTIRSE ORGULLOSO A CUALQUIER ABUELO.
LA CLASE DE HOMBRE... QUE DIO SU VIDA LUCHANDO POR UN SUEÑO...
... NUESTRO SUEÑO.
¿QUÉ NOS PASA? ¿POR QUÉ SEGUIMOS VIVIENDO AÑOS Y AÑOS...
... MIENTRAS LOS JÓVENES SIGUEN MURIENDO?

LO SIENTO, JAY. TODOS LO SENTIMOS.
LA MEJOR MANERA DE HONRAR A WALLY ES CONTINUANDO SU LABOR.
SUPERMAN QUERÍA QUE TODOS NOS REUNIÉRAMOS EN NUEVA YORK, PERO NO HAY TIEMPO PARA ESO.
LOS HÉROES JÓVENES SE BASTAN PARA PROTEGER AL PLANETA... MIENTRAS NOSOTROS Y WAVERIDER PODEMOS BUSCAR EL ORIGEN DE TODO ESTE CAOS. NUESTRA EXPERIENCIA EN PROBLEMAS TEMPORALES NOS DA CIERTA VENTAJA EN ESTA LUCHA.
¡DE ACUERDO!
EL TIEMPO QUE NOS QUEDE SERÁ VITAL. MIENTRAS HABLAMOS, LA DELICADA Y FRÁGIL ESTRUCTURA DEL UNIVER-SO SE ENCUENTRA EN PELIGRO.
¿Y QUÉ VAMOS A HA-CER EXACTA-MENTE?
¡ESO! ¡LUCHAR CONTRA GRIETAS EN EL CIELO QUE DEVORAN SIGLOS ENTEROS NO ES ALGO QUE SE DÉ EN LA ASIGNATURA DE "CÓMO SER UN SUPERHÉROE"!

¡EL CABEZA DE CERILLA DICE QUE LA REALIDAD ESTÁ HECHA POLVO! PERO ESO ES IMPOSIBLE, ¿VERDAD, DOCTOR?
¡LA PALABRA "IMPOSIBLE" ES SOLO UN REFLEJO DE LO DESCONOCIDO, WILDCAT!
¡ESTAMOS PERDIENDO EL TIEMPO! ¡ACTUEMOS!
¿ESTÁS BIEN, SANDMAN? TU CORAZÓN NO...
ESTOY BIEN. NOS NECESITAN.
BUSCAREMOS RESPUESTAS EN EL REINO QUE SE ENCUENTRA MÁS ALLÁ DE LA EXISTENCIA.
MAS ALLÁ DEL ESPACIO Y DEL TIEMPO. EN EL PUNTO DE VACÍO.
GOTHAM CITY. HACE DIECISIETE HORAS Y CUATRO MINUTOS.
LA SOCIEDAD DE LA JUSTICIA SALE DE NUESTRO MUNDO...
... SIN EMBARGO, TRES DE ESOS HÉROES NO LLEGAN A ESE DESTINO FINAL.

ZERO HOUR
DAN JURGENS: guión y dibujo
JERRY ORDWAY: entintado
GREGORY WRIGHT: Color
EN PLENO CENTRO DE LOS EE UU. HACE 17 HORAS Y 3 MINUTOS.
¡VAMOS, METRÓN! ¡NOS ESPERAN EN NUEVA YORK!
¡VEO QUE LAS PRISAS DE NUEVO TE INVADEN, SUPERMAN!
SABÍA QUE LAS COSAS ESTABAN MAL, PERO EL HECHO DE VER A MIS PADRES...
... O MEJOR DICHO, A UNA VERSIÓN PROVENIENTE DE UNA LÍNEA TEMPORAL ALTERNATIVA CASI IDÉNTICA A LA NUESTRA...
¡... ME HA HECHO DARME CUENTA DE LO CAÓTICAS QUE SON REALMENTE LAS COSAS!
CIERTO.
OIGO GRITOS... ¡QUE PROVIENEN DE KEYSTONE CITY! NO ME GUSTA QUE TENGAMOS QUE RETRASARNOS DE ESTE MODO...
... PERO SERÁ MEJOR QUE ECHEMOS UN VISTAZO...
"¡... Y RÁPIDO!"
¡ESTO ES MUUUUCHO MEJOR QUE LA HOLOVISIÓN!

OH-OH...
¡¡PERO ESTO NO ES UNA GRABACIÓN!!
¡UNOS DINOSAURIOS ME TIENEN ACORRALADO DE VERDAD!
¡UNOS BICHOS QUE PROVIENEN DE ÉPOCAS QUE SE FUSIONAN!
¿TE ECHO UNA MANO, NIÑO?
LLÁMAME KID FLASH...
¡... Y TE COMES LA "S"! ¡ME LLAMO IMPULSO!
EL OFRECIMIENTO DE AYUDA SIGUE EN PIE...
PUES QUÉDATE AHÍ QUIETO SI QUIERES "AYUDAR"...
... PORQUE LO ÚNICO QUE TENGO QUE HACER ES CONSEGUIR QUE ESOS LAGARTOS ME SIGAN...
... Y VER CÓMO MUERDEN EL POLVO...
¡... MIENTRAS YO VIBRO A TRAVÉS DE LAS PAREDES!
¡PROBLEMA RESUELTO!
¡BUEN TRABAJO! NOS VENDRÍA BIEN CONTAR CON TUS PODERES. ¿TE VIENES?
INTERESANTE. ESTE MUCHACHO PROVIENE DEL SIGLO XXX.
¿SE SUPONE QUE DEBERÍA ESTAR AQUÍ O ES OTRA ANOMALÍA?
¡LA "ANOMALÍA" ESTÁ BUSCANDO POR TODAS PARTES A SU PRIMO!

¡VOSOTROS LE LLAMÁIS FLASH! Y SI ESTÁIS RECLUTANDO HÉROES PARA UNA MISIÓN... AHÍ ESTARÁ ÉL.
CONTAD CONMIGO.
FUERA DE LA CORRIENTE TEMPORAL.
HACE 16 HORAS Y 22 MINUTOS. SEGÚN EL HORARIO DE LA TIERRA.
COMO QUIERAS, ROKK. PERO DA IGUAL LO QUE HAGAS...
... NO PODRÁS EVITAR EL FUTURO.
¡YA BASTA! ¡QUIERO SALIR!
¡LO LLEVAS CLARO! ¡ES IMPOSIBLE! ¡NO LO PUEDES SABER TODO SOBRE MÍ, TRAMPERO!
CLARO QUE PUEDO. SABES DE BUENA TINTA QUE EL TRAMPERO TEMPORAL TIENE UN GRAN DOMINIO SOBRE LAS CORRIENTES DEL TIEMPO.
PERO PUEDO SER MÁS PRECISO ACERCA DE LOS DETALLES DE TU VIDA...
PERO QUÉ NARICES...
ES IMPOSIBLE.
... YA QUE YO MISMO LA HE VIVIDO.
ES CIERTO, ROKK. SOY TÚ. SEGUIRÁS ADELANTE CON TU VIDA Y ACABARÁS CONVIRTIÉNDOTE EN EL ENEMIGO MÁS LETAL DE LA LEGIÓN...
¡... EL TRAMPERO TEMPORAL!

¡NOOOO!
¡NO DEJARÉ QUE ESO SUCEDA!
¡NECIO! ¿¡NO VES QUE SALES GANANDO AL CONVERTIRTE EN MÍ...
...CUANDO LA NATURALEZA DEL MISMO TIEMPO SE HA VUELTO LOCA!?
NUEVA YORK.
HACE 14 HORAS Y 39 MINUTOS.
¿DÓNDE ESTÁN TODOS?
YA ES BASTANTE FASTIDIO QUE TENGAMOS QUE REUNIRNOS EN PLENA NOCHE...
¡... AL MENOS LOS DEMÁS PODÍAN LLEGAR PUNTUALES!
ANÍMATE, BOOSTER. ¡REUNIRNOS A TODOS EN UN MISMO SITIO NO ES QUE SEA ALGO PRECISA-MENTE FÁCIL!
¡POWER GIRL! EL NIÑO... ¡ESTÁS A PUNTO DE DAR A LUZ!
¿ESTÁS SEGURA DE QUE DEBÍAS RESPONDER A LA LLAMADA DE SUPERMAN?
ESTE EMBARAZO ES DE NATURALEZA MÍSTICA, WONDER WOMAN. NO ESTOY SEGURA DE QUÉ O CUÁNDO PASARÁ. ADEMÁS NO PODÍA PERDERME ESTA REUNIÓN.

EL UNIVERSO ENTERO SE CAE A PEDAZOS...
¡... Y VOSOTROS PREOCUPADOS POR QUÉ REGALARLE AL NIÑO CUANDO NAZCA!
GENIAL. LA DIVERSIÓN EMPIEZA DE VERDAD CUANDO APARECE GARDNER.

¿ESTAMOS TODOS, SUPERMAN?
METRÓN ESTÁ RECLUTANDO A ALGUNO MÁS. CON SUERTE, ALGUIEN HABRÁ AQUÍ QUE PUEDA DAR ALGUNAS RESPUESTAS.
MENUDA CONCURRENCIA.
¿QUÉ ES LO PRIMERO QUE VAMOS A HACER?

¿QUÉ TAL SI ESCOGEMOS UN JEFE Y NOS ORGANIZAMOS? YO, CON MUCHO GUSTO...
¡... NOS LLEVARÍAS A TODOS AL DESASTRE! ¡YO DIGO QUE ELIJAMOS AL HOMBRE QUE NOS HA REUNIDO AQUÍ!
ELEGIDO.
GRACIAS...
SI TODOS QUERÉIS SEGUIRME... SERÁ UN HONOR PARA MÍ LIDERAROS. SUPONGO QUE LO PRIMERO QUE TENEMOS QUE HACER...
"¡... ES LOCALIZAR DÓNDE HA EMPEZADO TODO ESTO!"
EL PUNTO DE VACÍO. HACE 17 HORAS Y 3 MINUTOS.
HEMOS LLEGADO.
AQUÍ EL TIEMPO NO TRANSCURRE.
EH, ¿QUÉ HA PASADO CON WAVERIDER Y LOS HAWKMAN? ¡HAN DESAPARECIDO!
SU DESAPARICIÓN...
¡... ES EL MENOR DE VUESTROS PROBLEMAS, ANCIANO!
¡SOY EXTANT!
VIVO AL MARGEN DE VUESTRAS LEYES, VUESTRAS NORMAS... ¡DE VUESTRA MISMA CONCEPCIÓN DE LA REALIDAD!
SKRIKK!
¡UNA DESCARGA DE ENERGÍA CRONAL! ¿PERO QUIÉN ES ESTE TIPO?

LA CORRIENTE TEMPORAL. HACE 17 HORAS Y 3 MINUTOS.
¿QUÉ LES HA PASADO A LOS DEMÁS? SI ESTO ES ALGUNA ESPECIE DE TRUCO, WAVERIDER...
¡NO HE SIDO YO, HAWKMAN! ¡ES OTRA COSA! ¡ALGO ESTÁ AFECTANDO A...
... LA CORRIENTE TEMPORAL!
¡SE TRATA DE UN NÚMERO INFINITO DE ANOMALÍAS! ¡TUS YOS DEBEN DE SER UNA DE LAS MAYORES DISRUPCIONES CRONALES QUE SURGIERON EN LA PRIMERA CRISIS!
PERO ALGO ESTÁ ATRAYENDO A TUS DIVERSAS VERSIONES... HACIENDO QUE CONVERJAN...
"¡... PARA FORMAR LA ENTIDAD QUE LAS INSPIRÓ E IMBUYÓ DE VIDA!"
"AHORA RECLAMA TODO AQUELLO QUE SURGIÓ DE ÉL... ¡SE DELEITA EN LA INESTABILIDAD CREADA A LO LARGO DE LOS AÑOS MIENTRAS MULTITUD DE MUNDOS MORÍAN EN EL PROCESO!"
¡ESTO NO TIENE SENTIDO! ¡TÚ Y YO ESTAMOS UNIDOS! ¡PODRÍAS ENCONTRAR TU VERDADERO ESPÍRITU A TRAVÉS DE MÍ!
¡NO ERES LOS BASTANTE FUERTE, HALCONCITO!
MORIRÁS SOLO... ¡Y SERÁS CONSUMIDO COMO EL RESTO DE TUS HERMANOS!

¡PERO NO ESTÁ SOLO!
¡Y SI ÉL TIENE LO QUE HACE FALTA PARA EVITAR QUE DESTRUYAS LA TIERRA COMO HICISTE CON THANAGAR...
... ESTAREMOS CON ÉL...
"¡... HASTA EL FINAL!"
¡ESA DESCARGA DE ENERGÍA CÓSMICA...! ¡SE MUEREN! ¡TODOS!
NO.
ES UN NACIMIENTO. CUANDO MENOS, SERÁ UN PODEROSO ALIADO QUE NECESITAREMOS PARA QUE LA BATALLA SE DECANTE A NUESTRO FAVOR...
"... COMO MUCHO, SE TRATA DE UN NUEVO DIOS".

PLANETA CAIRN, CUARTEL GENERAL DE LA LEGIÓN.
EL LABORATORIO DE UN MUY APURADO VRIL DOX.
HACE 14 HORAS Y 1 MINUTO.
SORPRENDENTE.
TODOS MIS INSTRUMENTOS Y PRUEBAS LLEGAN A LA MISMA CONCLUSIÓN.
EL UNIVERSO SE CONTRAE A UNA VELOCIDAD ASOMBROSA.
EL TIEMPO MISMO PUEDE ESTAR MURIÉNDOSE. HE DE DESCUBRIR...
"... QUÉ OCURRE, LANZARÉ UNA SONDA AL MISMO OJO DE LA TORMENTA... ¡A LA PROPIA CORRIENTE TEMPORAL!"
SUPERTOWN. HACE CATORCE HORAS.
¡POR LA FUENTE!
CUANDO EXTIENDO MI CONCIENCIA PARA PERCIBIR EL PODER DEL COSMOS...
¡... SOLO ENCUENTRO MUERTE Y ENTROPÍA!
¡HIGHFATHER! ¡NUNCA LE HABÍA VISTO TAN PREOCUPADO!
¡NADA PUEDE SER TAN GRAVE!
¡LIGHTRAY! ¡ORIÓN! ¡NI EL MISMÍSIMO DARKSEID ME HARÍA SENTIR TANTO MIEDO COMO EL QUE SIENTO HOY!
¡EL FIN DE TODO LO QUE FUE, ES Y SERÁ... ESTÁ CERCA!

NUEVA YORK. HACE 13 HORAS Y 59 MINUTOS.
¿Y QUIÉN DEMONIOS ERES TÚ?
GREEN LANTERN.
OH. TÚ Y YO TENEMOS QUE HABLAR.
ESO ME ENCANTARÍA, SEÑOR GARDNER.
DONNA TROY, ¿¡ERES UNA DARKSTAR!? ¿PERO ERES REALMENTE TÚ O ERES UNA DONNA DE UNA REALIDAD DIFERENTE?
NO ES UNA PREGUNTA TAN DESCABELLADA COMO PARECE. ANTES ME HE ENCONTRADO CON UNAS CUANTAS VERSIONES DE BATMAN.
¡MOLA!
¡PUES YO NO VOY A TENER ESA SUERTE Y VA A SER QUE ESTE NUEVO ASPECTO MONSTRUOSO QUE TENGO ES DE VERDAD!
LO ÚNICO QUE SÉ ES QUE ME SIENTO REAL.
¡PARA MÍ TODOS VOSOTROS SOIS UNOS ELEMENTOS QUE NO SE CORRESPONDEN CON MI REALIDAD!
¡Y YO TAMPOCO OS VOY A DEJAR QUE ME ENVIÉIS DE VUELTA AL SIGLO XXX!
NO TE PREOCUPES, CHAVAL. NOSOTROS NO PODEMOS DECIDIR QUIÉN ES REAL Y QUIÉN NO.
CON DISRUPCIONES CRONALES COMO ESTAS, ES POSIBLE QUE NINGUNO DE NOSOTROS... O QUE TODOS NOSOTROS... ¡PERTENEZCAMOS A ESTA REALIDAD!
¡SÍ, EL UNIFORME DE MÁXIMA ESTÁ CAMBIANDO CONTINUAMENTE!
¿SE TRATA SOLO DE MI ROPA O YO TAMBIÉN ESTOY SALTANDO ENTRE MIS YO ALTERNATIVOS?

¿QUIÉN SABE? HE DESCUBIERTO QUE LAS POSIBILIDADES SON ILIMITADAS.
¿HAWKMAN?
ILIMITADAS... Y CREO QUE TE QUEDAS CORTO.
¡A PARTIR DEL CAOS TODA LA LÍNEA TEMPORAL DE LOS HAWKMAN PARECE HABERSE ESTABILIZADO EN SU PERSONA! YA NO ES SOLO KATAR HOL, ES...
SEA LO QUE SEA... HE VENIDO A AYUDAR.
ME ALEGRO DE QUE, AL MENOS, HAYA ALGO ESTABLE... ¡PERO AÚN HAY QUE CORREGIR EL CAOS EN EL TIEMPO!
¡POR SUPUESTO! LA ENTROPÍA TOTAL ESTÁ DEVORANDO EL UNIVERSO... A TRAVÉS DEL TIEMPO...
¡... Y AVANZA RÁPIDAMENTE HASTA EL SIGLO XX!
HACE AÑOS, HUBO UNA CRISIS UNIVERSAL... UN ACONTECIMIENTO TAN DESTRUCTIVO...
¡... QUE NUNCA LLEGÓ A CONCLUIR DEL TODO! ¡SIGUIÓ MANDANDO ONDAS DE CHOQUE CRONALES A TRAVÉS DEL TIEMPO, CAUSANDO DISRUPCIONES DE LAS QUE SOLO SOMOS CONSCIENTES AHORA!
¿DISRUPCIONES COMO QUE HAYA MUCHOS HAWKMAN?
¡DINOS CÓMO DETENERLO!
SI FUERA TAN FÁCIL.
DOS DE TUS AMIGOS, FLASH Y GREEN LANTERN...
... YA HAN PERECIDO INTENTÁNDOLO.

¿WALLY HA MUERTO?
¡LE... CONOCEMOS DESDE HACE TANTOS AÑOS! ¡ES COMO UN HERMANO!
JO, TÍO. NO PUEDE SER...
¡HAS DICHO GREEN LANTERN! TE REFIERES A JOR... EH, ¿EL GREEN LANTERN DE LA TIERRA?
SÍ. UN GREEN LANTERN DE TU PASADO. DE POCO DESPUÉS DE QUE ÉL OBTUVIERA EL ANILLO.
NO...
¡ESPERA UN MOMENTO! SI SE TRATABA DE UN JOVEN HAL JORDAN, ENTONCES EL HAL DE LA ACTUALIDAD TAMBIÉN DEBE DE ESTAR MUERTO, ¿NO?
O SEA, SI UNO MUERE, NO PUEDE ENVEJECER PARA QUE HAYA YO FUTUROS DE ÉL MISMO.
¿EN QUÉ PIENSAS?
¡EN QUE ESTA ES NUESTRA OPORTUNIDAD DE CAMBIAR LA HISTORIA...
... DE SALVAR A JORDAN Y DE ASEGURARNOS DE QUE NUNCA SE VUELVA MALVADO! ¡PODEMOS LOGRAR QUE VUELVA, Y TAMBIÉN COAST CITY Y TODO EL MALDITO CUERPO DE GREEN LANTERNS!
DIJISTE QUE ESTO ERA UN FENÓMENO NATURAL, COMO UN TORNADO O ALGO ASÍ.
¡PERO NUNCA ANTES HABÍA OÍDO HABLAR DE ALGO DE ESTA MAGNITUD!
LA NATURALEZA NO FUNCIONA ASÍ. ¿ES POSIBLE QUE HAYA ALGUIEN... TAN PODEROSO COMO PARA ESTAR DETRÁS DE TODO ESTO?
ARTHUR, ¿TE ENCUENTRAS BIEN?
ESTOY... BIEN.
ALGUIEN... EN QUIEN... NUNCA PENSÉ...

EL PUNTO DE VACÍO.
HACE 12 HORAS Y 50 MINUTOS, SEGÚN EL HORARIO TERRESTRE.
ESTE ES UN LUGAR FASCINANTE.
¿DÓNDE SI NO UNO PUEDO DESAFIAR LAS LEYES DE LOS LÍMITES NATURALES?
LE SUPERAMOS EN NÚMERO. DEBERÍAMOS VENCERLO CON FACILIDAD.
¿QUÉ HA OCURRIDO?
¿NOS HAN NOQUEADO?
¿QUIÉN SABE? ¡ESTE LUGAR ES REALMENTE EXTRAÑO!
DEJÁDMELO A MÍ QUE LO DESTROZO.
¿DE VERDAD?
CREO QUE NO, VIEJO, TU TIEMPO HA ACABADO.
ZZZZAK
¡ÁTOMO!
¡LO HAS MATADO!
¡QUE LA JUSTICIA SELLE TU DESTINO!
ESTOY MÁS ALLÁ DE TU JUSTICIA. ANTE MI PODER...
¡... INCLUSO EL DESTINO SE HACE AÑICOS!

PATÉTICO.
VOSOTROS DOS NO TENÉIS NINGUNA HABILIDAD ESPECIAL... ¡NO TENÉIS PODERES!
¡NO SOIS NADA!
... SOLO UNOS ANCIANOS... ¡MUY LEJOS DE LA FLOR DE LA VIDA!
PERO DIVERSOS CONJUROS DE REJU-VENECIMIENTO OS HAN MANTENIDO JÓVENES MÁS ALLÁ DE LO RAZONABLE...
MI CORA-ZÓN... NO PUEDO RES-PIRAR...
¡... HASTA AHORA!
¡NOOO!
¡MI... CORAZÓN!
ENVEJEZCO... LA EDAD...
¡WES! ¡TED!
OS HA ATACADO ANTES DE QUE PUDIERA ACCIONAR LA VARA CÓSMICA...
AYÚDA-ME...
WES, PARECE QUE... ¡TUVIERAS AL MENOS OCHENTA AÑOS!
FUIMOS ARROGANTES AL QUE-RER VIVIR ETERNAMENTE...
... Y EL TIEM-PO AL FINAL NOS HA DADO ALCANCE.

NUEVA YORK.
HACE 12 HORAS Y 45 MINUTOS.
¿QUÉ OCURRE?
¡SILENCIO! HE DE CONTACTAR CON LA CORRIENTE TEMPORAL... HE DE INTENTAR PERCIBIR UNA PRESENCIA...
¡HAY ALGUIEN QUE ESTÁ FUERA DE LUGAR!
EL PUNTO DE VACÍO...
¡DEBO IRME!
¡WAVERIDER!
SANDMAN Y WILDCAT HAN SIDO SOLO EL PRINCIPIO...
... AHORA HA LLEGADO EL MOMENTO DE QUE LOS DEMÁS...
¡... EMPECÉIS A COMPORTAROS DE ACUERDO A VUESTRA EDAD!
¡NO! ¡MIS REFLEJOS NO ESTÁN A LA ALTURA DE LOS SUYOS! NO PUEDO...
¡MI ANILLO ME PROTEGE, PERO LOS DEMÁS...!
¡DA IGUAL!
DA IGUAL LO VIEJO QUE SEA...
¡... A ESTE TIPO ME LO CARGO!
¡A POR ÉL, RÁPIDO!

AH. ¡HOURMAN Y EL DR. MEDIANOCHE!
¡QUÉ IRÓNICO QUE COMO ENMASCARADOS HAYÁIS TOMADO PRESTADO EL NOMBRE DE PALABRAS RELACIONADAS CON EL TIEMPO!
BUENO, PUES EL TIEMPO SE OS HA ACABADO.
YA SOIS VIEJOS.
AHORA, POR CADA SEGUNDO QUE PASE....
¡... ENVEJECERÁS OTROS CINCO AÑOS!
DETENTE... ¡YA!
GREEN LANTERN... ¡NO HAS ENVEJECIDO! ¿SERÁ POR ESE MALDITO ANILLO...?
AAH...
HOURMAN... REX.
HA MUERTO.
LLEGO DEMASIADO TARDE...

NUEVA YORK.
HACE 12 HORAS Y 42 MINUTOS.
¿Y AHORA QUÉ?
¡LAS TORMENTAS ESTÁN EMPEORANDO! Y ESO QUE SE MATERIALIZA EN EL CIELO... ¿¡ES UNA CIUDAD!?
¡RECONOZCO ESA CIUDAD! ¡TIENE QUE SER DEL FUTURO, DE MI FUTURO, DEL SIGLO XXV!
ESTÁ DESCENDIENDO! SI COLISIONA CON NUEVA YORK...
¡NO QUIERO NI PENSARLO!
ESAS VIOLENTAS TORMENTAS SON CONSECUENCIA DEL CAOS QUE HAY EN LA CORRIENTE TEMPORAL.
LAS LÍNEAS TEMPORALES ALTERNATIVAS, ASÍ COMO ALGUNAS PERTENECIENTES A NUESTRO PASADO Y FUTURO...
... SE ESTÁN FUSIONANDO CON LA NUESTRA.
SI HAY ALGUNA OPORTUNIDAD DE DETENER ESTA CRISIS, DEBEMOS DESCUBRIR...
... CÓMO HACERLO YA.

EL PUNTO DE VACÍO.
HACE 12 HORAS Y 38 MINUTOS, SEGÚN EL HORARIO DE LA TIERRA.
MANTENLO OCUPADO UNOS SEGUNDOS, LANTERN, MIENTRAS ATIENDO A ESTOS HOMBRES.
¿¡QUE LO MANTENGA OCUPADO!?
¡ESTE TARADO HA ASESINADO A ALGUNOS DE LOS MEJORES Y MÁS VALIENTES HOMBRES QUE HAN EXISTIDO JAMÁS!
¡VOY A MATARLO POR ESO MISMO!
¿DE VERDAD?
¿CÓMO TIENES PREVISTO HACER ESO...
... CUANDO LA CARGA DE TU ANILLO SE HA AGOTADO...? ¡YA!
¡MI ANILLO SE HA DESCARGADO!
¡NO TE PREOCUPES! ME HAS DADO EL TIEMPO QUE NECESITABA...
¡... PARA INTRODUCIRLES EN UN CAMPO DE ESTASIS!
PERMANECEN ESTABLES... ¡POR AHORA!

ENTONCES SÁCALOS DE AQUÍ... ¡Y TRAE MÁS REFUERZOS!
¡NO HASTA QUE ME OCUPE DEL MONARCA!
NO ME LLAMES ASÍ. ¡SOY MÁS DE LO QUE EL MONARCA FUE JAMÁS!
¡SOY EXTANT!
¡ERES HALCÓN, UN ANTIGUO HÉROE DE TRES AL CUARTO CUYA ANSIA DE PODER SE DESBOCÓ!
AÚN NO HAS PERCIBIDO LA DIFERENCIA.
ME SORPRENDE.
NO PUEDE SER...
DEBERÍAS HABERTE DADO CUENTA DE QUE TU DESTINO Y EL DEL MONARCA...
... EL MÍO... SIEMPRE HAN ESTADO UNIDOS.
SOY MUCHO MÁS DE LO QUE CREES.
¿TE SUENA MI CARA?

THE END OF TODAY...
DC UNIVERSE
ZERO HOUR
CRISIS IN TIME!
4
$1.50 US
$2.10 CAN
70p UK
BY DAN JURGENS AND JERRY ORDWAY

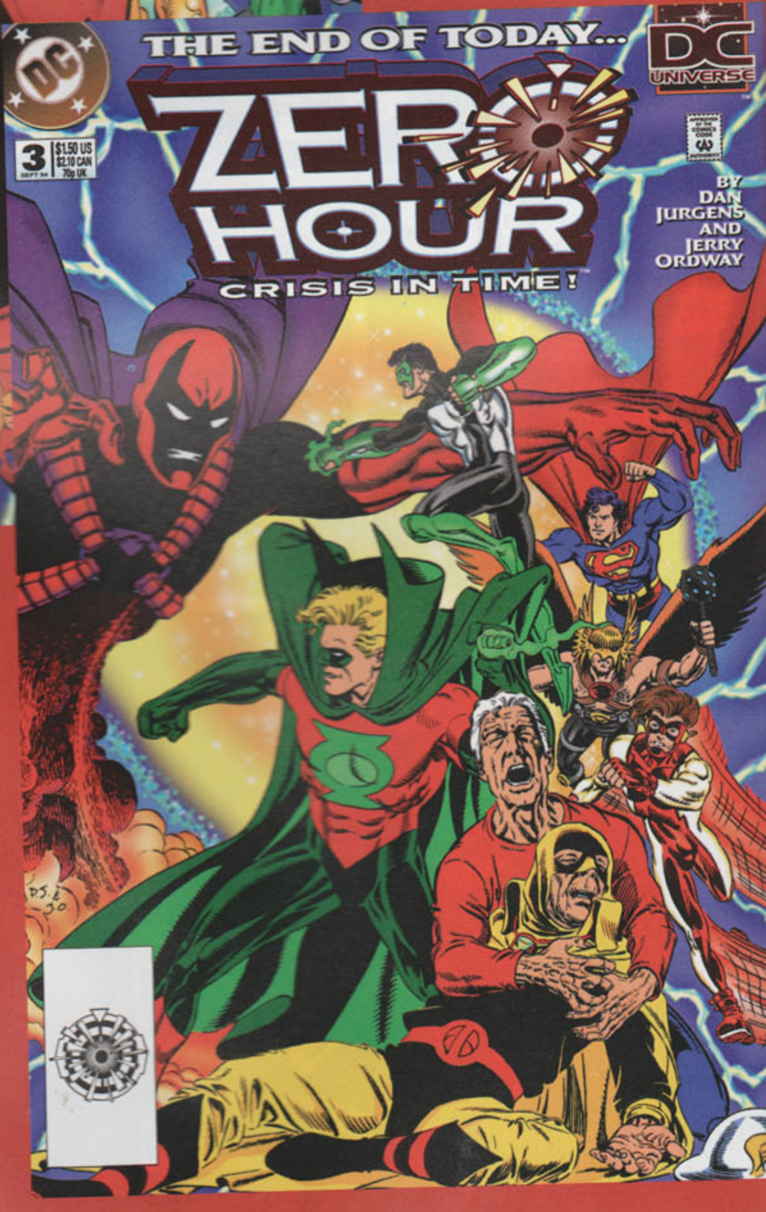
THE END OF TODAY...
DC UNIVERSE
ZERO HOUR
CRISIS IN TIME!
3
$1.50 US
$2.10 CAN
70p UK
BY DAN JURGENS AND JERRY ORDWAY

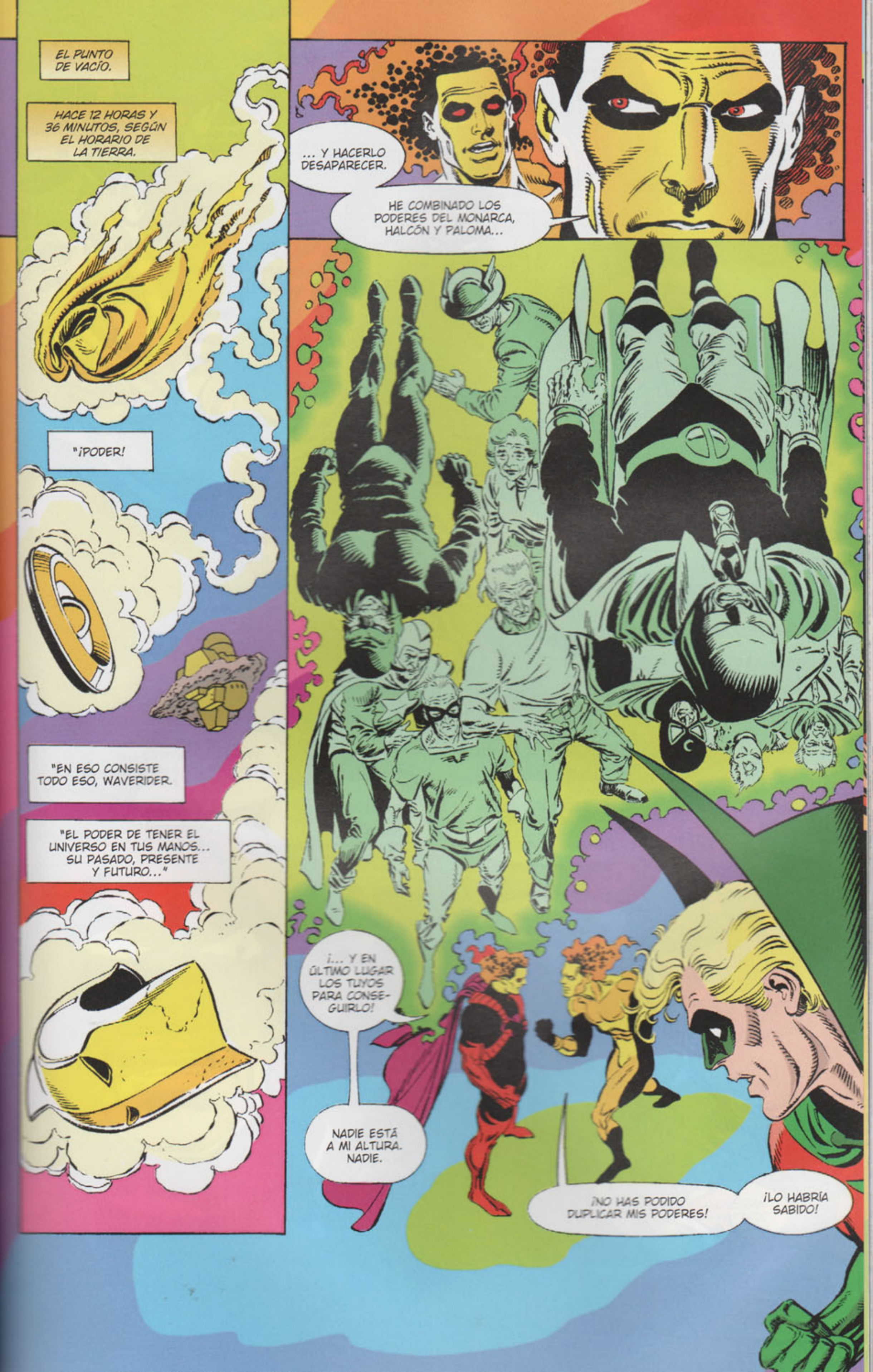
EL PUNTO DE VACÍO.
HACE 12 HORAS Y 36 MINUTOS, SEGÚN EL HORARIO DE LA TIERRA.
"¡PODER!
"EN ESO CONSISTE TODO ESO, WAVERIDER.
"EL PODER DE TENER EL UNIVERSO EN TUS MANOS... SU PASADO, PRESENTE Y FUTURO..."
... Y HACERLO DESAPARECER.
HE COMBINADO LOS PODERES DEL MONARCA, HALCÓN Y PALOMA...
¡... Y EN ÚLTIMO LUGAR LOS TUYOS PARA CONSEGUIRLO!
NADIE ESTÁ A MI ALTURA. NADIE.
¡NO HAS PODIDO DUPLICAR MIS PODERES!
¡LO HABRÍA SABIDO!

WAVERIDER... ¡NO! SU PODER... ¡SI HA SIDO CAPAZ DE ANULAR MI ANILLO...!
PUEDES CREER QUE ERES TAN PODEROSO COMO YO...
¡... PERO TE DEMOSTRARÉ QUE NO ES ASÍ!
¿QUÉ ES LO QUE BUSCAS? ¡DESTRUIR LA REALIDAD POR ENTERO ES UNA LOCURA!
¡LA LOCURA NO FORMA PARTE DE MI PLAN!
¡MIRA MÁS ALLÁ DE LA DESTRUCCIÓN! ¡CONSIDERA LAS POSIBILIDADES!
PERO AHORA NO ES EL MOMENTO DE DAR RESPUESTAS. ¡MI TIEMPO ES MUY VALIOSO!
... Y SE REQUIERE MI PRESENCIA EN OTRO LUGAR. VOLVED A VUESTRA PRECIOSA ÉPOCA.
HAY OTRAS BATAL
QUE LIBRAR...
... LA VUESTRA HA TERMINADO.

NO. AQUÍ NO. AHORA NO.
TU MOMENTO AÚN ESTÁ POR LLEGAR.
ZERO HOUR
Guión y dibujo DAN JURGENS
Entintado JERRY ORDWAY
color GREGORY WRIGHT
LOS ALIADOS DE WAVERIDER PRONTO LANZARÁN VARIOS ATAQUES CON EL FIN DE DETENER MIS GRIETAS DE ENTROPÍA.
HE DE COORDINAR MIS DEFENSAS...
... AHORA QUE HE REUNIDO A MI EJÉRCITO.
PREPARAOS, AGENTES DE LA DESTRUCCIÓN.
LA GUERRA HA EMPEZADO.

NUEVA YORK.
HACE 12 HORAS Y 34 MINUTOS.
MIENTRAS EL UNIVERSO SE MUERE A MEDIDA QUE EL TIEMPO SE COLAPSA, UNA MULTITUD DE LÍNEAS TEMPORALES, CADA UNA DE ELLAS TAN REALES COMO LA NUESTRA...
... SE HAN EMPEZADO A FUSIONAR.
A VECES CON RESULTADOS DESASTROSOS.
¡SI ESTA CIUDAD FLOTANTE DEL FUTURO CAE AL SUELO, ADIÓS A NUEVA YORK!
¡PODRÍAMOS INTENTAR ELEVARLA, PERO PROBABLEMENTE SE COLAPSARÍA BAJO SU PROPIO PESO!
¿ALGUNA OTRA IDEA?
VAMOS, KYLE, PIENSA ALGO...
¿TENÉIS UNIDADES DE TRANSFERENCIA DE PARTÍCULAS EN ESTE SIGLO?
LA VERDAD ES QUE NO, LIVE WIRE. ¿QUÉ OPINAS, METRÓN?
LA SILLA MOBIUS PUEDE QUE NOS SEA DE UTILIDAD, SUPERMAN.
EH... TÚ, EL DE VERDE. ¿ERES DEL FUTURO? ¡YO TAMBIÉN! ¡DEL SIGLO XXV PARA SER EXACTOS!
LO SÉ, BOOSTER. SOY EL DRAGÓN ESMERALDA. Y LO CREAS O NO...
... NOS HEMOS VISTO ANTES... ¡CUANDO CONSEGUISTE TU ANILLO DE VUELO DE LA LEGIÓN!

NO TENEMOS MUCHO TIEMPO.
¡NOTICIAS FRESCAS! ¿TIENES ALGUNA EXCLUSIVA MÁS QUE DARNOS?
NO ES EL MOMENTO DE SER INSOLENTE, JOVENCITO.
¡DIJISTE QUE TU SILLA PODRÍA SERNOS ÚTIL, METRÓN! ¡DINOS CÓMO!
¡PROBABLEMENTE PIENSA QUE PUEDE ATAR UNA GRAN CUERDA CÓSMICA ALREDEDOR DE LA CIUDAD Y REMOLCARLA!
¡YA BASTA, RAYO! ¡CREO QUE YA SÉ QUÉ TIENE PLANEADO METRÓN!
CLARO QUE SÍ, SUPERMAN.
MI SILLA ES CAPAZ DE RECORRER EL TIEMPO Y EL ESPACIO...
... ABRIENDO UNA PUERTA ESTELAR LLAMADA BOOM TÚNEL. NORMALMENTE, EL TÚNEL TIENE BASTANTES LIMITACIONES A LA HORA DE TRANSPORTAR GRANDES OBJETOS...
...PERO SI COMBINAMOS NUESTRAS ENERGÍAS PARA AUMENTAR EL TAMAÑO DEL PORTAL, DEBERÍA SER LO BASTANTE GRANDE COMO PARA PERMITIR QUE LO CRUCE ESTA CIUDAD INDIGNA.
¡MOLA!
Y LAS ENERGÍAS CUÁNTICAS ÚNICAS DEL CAPITÁN ÁTOMO...
... PUEDEN PROPORCIONARNOS LA ENERGÍA SUFICIENTE COMO PARA CREAR UN POZO GRAVITATORIO QUE ABSORBA TODA A CIUDAD...

"¡... Y LA MANDE DE VUELTA AL LUGAR DEL QUE SALIÓ!"
SCREEEEE--BOOM
¡LO CONSEGUIMOS! ¡HA DESAPARECIDO!
¡ESPERA! ¡PUEDO ESCUCHAR A LOS DEMÁS, ABAJO!
¡ALGO VA MAL!
LA ESCENA ES SOLEMNE.
UNOS HÉROES... UNOS GUERREROS... QUE HAN LUCHADO EN UNA BATALLA ETERNA SIRVIENDO A LA CAUSA DE LA JUSTICIA...
... HAN SUCUMBIDO AL FIN...
... A LA ETERNIDAD.
¡AGUANTA, TED! ¡LA AYUDA VIENE DE CAMINO!
¡MI CORAZÓN...!

GREEN LANTERN! ¿QUÉ...?
¡NOS HAN DERROTADO TOTALMENTE! NO... NO TUVIMOS NINGUNA OPORTUNIDAD...
TIENE RAZÓN.
EL QUE ESTÁ DETRÁS DE TODO ESTO... EXTANT... JUEGA CON AMBOS EXTREMOS DEL TIEMPO COMO UN BEBÉ JUGARÍA CON UNA CUERDA. PARA DARSE CUENTA DE ESO MISMO...
¡... SOLO HACE FALTA VER LO QUE LE HIZO A LA SOCIEDAD DE LA JUSTICIA!
EL TAL EXTANT NOS DESTROZÓ, SUPERMAN, MIENTRAS SE REÍA EN TODO MOMENTO.
HOURMAN Y ÁTOMO... HAN MUERTO.
EL DOCTOR DESTINO FUE HECHO PEDAZOS... KENT E INZA SE QUEDARON SIN PODERES, AHORA SON SIMPLES MORTALES.
WILDCAT HA SUFRIDO UN ATAQUE AL CORAZÓN... SANDMAN Y EL DOCTOR MEDIANOCHE HAN MUERTO DE VIEJOS. TODOS NOSOTROS SOMOS AHORA MUCHO MÁS VIEJOS.
QUISE HACER MÁS. TODOS QUISIMOS. PERO AL HABER ENVEJECIDO TANTO... MIS REACCIONES YA NO ERAN LO BASTANTE RÁPIDAS... NI FIRMES.
ESTOY ACA-BADO COMO STARMAN.
ACABADO.

TENEMOS QUE LLEVAR AL... DOCTOR Y A LOS DEMÁS A UN HOSPITAL... ¡DEPRISA!
NO SOY TAN RÁPIDO COMO SOLÍA SER... NO PUEDO AYUDAR...
YO SÍ. VAMOS.
¡TRANQUILO, J´ONN!
AGUANTEN CABALLEROS. VAMOS DE CAMINO.
STARMAN NO ES EL ÚNICO QUE ESTÁ ACABADO.
¿EH? ¿QUÉ DICES?
DIGO QUE LLEVÁBAMOS AÑOS ENGAÑÁNDONOS. EXTANT PUEDE QUE NO ME HAYA QUITADO MI JUVENTUD ANTINATURALMENTE PROLONGADA...
... PERO ES COMO SI LO HUBIERA HECHO.
VACIÓ DE PODER MI ANILLO DE UNA MANERA MUY FÁCIL. PUEDO RECARGARLO... ¿PERO PARA QUÉ?
YA NO PUEDO HACER ESTO MÁS. PUEDO TENER UN ASPECTO JOVEN, PERO ME SIENTO MUY VIEJO. PUEDO HACER MÁS BIEN CUIDANDO DE LOS AMIGOS QUE ME NECESITAN.
TOMA MI ANILLO, KYLE. LLÉVALO EN LA BATALLA, UTILIZA MI NOMBRE... SIGUE MI LEGADO.
A PARTIR DE AHORA... ERES EL ÚNICO GREEN LANTERN.
... GRACIAS.
ALAN TIENE RAZÓN. YA HE VISTO CÓMO MORÍAN BARRY, WALLY, Y AHORA MIS AMIGOS.
¡ES HORA DE OCUPARSE DE LO VIVOS!
SE ACABARON MIS DÍAS COMO FLASH.

LA ANTORCHA QUE LA PRIMERA GENERACIÓN PORTÓ CON HONOR Y NOBLEZA...
... HA PASADO A LA SIGUIENTE.
NO HAY APLAUSOS. NI PALABRAS DE AGRADECIMIENTO.
EL SILENCIO ESTÁ LLENO DE RESPETO.
PARTE DE MÍ ME DICE QUE DEBERÍA ACOMPAÑARLES. ¡ERAN AMIGOS DE CARTER Y SHIERA HALL!
ELLOS NOS HAN MOSTRADO EL CAMINO. AHORA DEPENDE DE NOSOTROS SEGUIRLO.
LA ÚNICA OPORTUNIDAD QUE TENEMOS DE EVITAR QUE EL TIEMPO SE DEVORE A SÍ MISMO ESTÁ EN EL PASADO Y EL FUTURO.
DEBEMOS COMENZAR NUESTRO ATAQUE ALLÍ... EN AMBAS ERAS.
¡EL FUTURO ES NUESTRO TERRITORIO! ¡NOSOTROS NOS OCUPAREMOS DE ÉL!
¡AL FIN PODREMOS VOLVER A CASA!
JO... ¡SI ESO LE PASÓ A LA JSA, TAMBIÉN NOS PODRÍA PASAR A NOSOTROS!
CIERTO, SUPERBOY. LA JSA ERA... SON UNOS PROFESIONALES...
"... Y ACABAS DE VER QUE NO HAY GARANTÍAS DE VOLVER".

LA NUEVA TIERRA. EL SIGLO XXX.
HACE 10 HORAS Y 6 MINUTOS.
AL FIN LO LOGRAMOS. NOS HA LLEVADO BASTANTE ORGANIZARNOS.
NO VEO NADA FUERA DE LO NORMAL.
¿ESTÁS SEGURO DE QUE NO HAS COMETIDO UN ERROR AL TRAERNOS AQUÍ, METRÓN?
MI SILLA NOS HA TRAÍDO A UN LUGAR MUY ESPECÍFICO, CAPITÁN ÁTOMO.
OBSERVAD.
¡ESTÁ AQUÍ!
¿¡Y YA ESTÁ!? ¿ESTO SUPONE EL FIN DEL TIEMPO Y EL ESPACIO?
¡ESTE ES NUESTRO HOGAR! ¡TENEMOS QUE DETENERLO!
TAL VEZ METRÓN DEBERÍA INTENTAR HACER OTRO DE ESOS "VIAJES" EN BOOM TÚNEL, ¿NO, KATANA?
PUEDE QUE NO SEA TAN FÁCIL, GEOFUERZA.
¡MIRA!

¡EL ENEMIGO HA LLEGADO! TAL Y COMO NOS HA ORDENADO EL AMO...
¡ATACAD!
¿ALA ROJA? ¿KILOVATIO?
¡MANDA NARICES! ¿CONOCES A ESOS TIPOS?
MIRA SUS COMUNICADORES... ¡TODOS ELLOS PERTENECEN AL EQUIPO TITANES!
¡ME SIENTO... OBLIGADA... A LUCHAR... CONTRA TODOS VOSOTROS!
¡POSICIONES DEFENSIVAS!
¿Y AHORA QUÉ?
¡AHN!
AH, ESPEJISMO... NUNCA LLEGARÁS A ADIVINAR LA VERDAD. HE FORMADO MI EJÉRCITO DE TITANES SACÁNDOLOS DE NUMEROSAS CORRIENTES TEMPORALES ALTERNATIVAS COMO LA TUYA...
... Y ESTÁN BAJO MI MANDO. Y LOS COMUNICADORES QUE LLEVÁIS TÚ Y TERRA...
"¡... TAMBIÉN ME PERMITIRÁN CONTROLAROS A VOSOTRAS!"
¡VICTORIA O MUERTE!
¡ESTOS TIPOS ACTÚAN COMO SI ESTUVIERAN POSEÍDOS!
¿PERO POR QUÉ PELEAN CONTRA NOSOTROS? ¿NO SABEN LO QUE ESTÁ EN JUEGO?

EL SANTUARIO DEL INMORTAL DOCTOR NIEBLA Y SUS SEGLARES.
HACE 9 HORAS Y 17 MINUTOS.
MI TIEMPO COMO INMORTAL HA ACABADO.
¡CUANDO EL PASADO MUERE, AQUÉLLOS QUE NACIERON EN ÉL DEBEN MORIR TAMBIÉN!
¡RECORDAD ESTO BIEN! ¡DEBÉIS LUCHAR CONTRA ESTE ATAQUE EL DEL MAL...
... PARA QUE EL MUNDO
NO COMPARTA
MI DESTINO!
¡HERMANO NIEBLA! ¡NO!
NUEVA YORK.
HACE 9 HORAS Y 12 MINUTOS.
HEMOS HECHO TODO...
... LO QUE HEMOS PODIDO. VUESTROS AMIGOS WILDCAT Y SANDMAN VIVIRÁN...
... PERO NO HEMOS PODIDO SALVAR AL DR. MEDIANOCHE. LO SIENTO.
GRACIAS, DOCTOR. HABÉIS HECHO TODO LO POSIBLE.
¡DEBERÍAMOS HABER HECHO MÁS! ¡DEBERÍAMOS HABERLE SALVADO!
JAY, HEMOS HECHO CUANTO HEMOS PODIDO. ¡AUNQUE ESTA VEZ NO HA SIDO SUFICIENTE!
BOBADAS, ALAN. EL ESPECTRO DEBERÍA HABER ESTADO CON NOSOTROS. SÉ QUE NO HEMOS TRABAJADO CON ÉL DESDE HACE AÑOS...
... PERO EN ESTAS COSAS LOS AMIGOS SE APOYAN.
¡Y TENGO INTENCIÓN DE HACÉRSELO VER!

NUEVA YORK.
HACE 8 HORAS Y 22 MINUTOS.
-¡AAAOH!-
¡POWER GIRL! ¿QUÉ OCURRE?
OH, NO... UHNGH... ¡ESTO NO PUEDE ESTAR PASANDO!
-UUUAA:- ESTO NO PUEDE SER... UN PARTO NORMAL... ¡QUÉ DOLOR!
¡MI BEBÉ! ¡JAMÁS HABÍA...!
YO TE...
¿¡...Y ESE BRILLO!?
UN CAMPO DE FUERZA... ¿PROYECTADO POR EL BEBÉ? ¿PERO CÓMO PUEDE SABER...
"... QUE ALGUIEN PODRÍA ATACARNOS?"
EL PUNTO DE VACÍO.
HACE 8 HORAS Y 9 MINUTOS HORA TERRESTRE.
¡LOS HOMBRES LINEALES ERAIS UNOS NECIOS AL CONTENTAROS SOLO CON OBSERVAR EL TIEMPO!
¡TENÍAIS A VUESTRO ALCANCE EL PODER DE HACER CASI CUALQUIER COSA!
PODRÍAIS HABER CREADO CUALQUIER MUNDO... ¡CUALQUIER UNIVERSO QUE QUISIERAIS! Y AHORA LO ÚNICO QUE PODÉIS HACER...

"¡... ES REZAR PARA QUE VUESTROS RIDÍCULOS ALIADOS PUEDAN SALVAR VUESTRA PRECIOSA CORRIENTE TEMPORAL!"
EL PASADO REMOTO DE LA TIERRA.
HACE 10 HORAS Y 6 MINUTOS.
¡AHÍ LO TENÉIS! EL FIN DEL TIEMPO...
¡... LA ENTROPÍA TOTAL! ¡DESTROZARÁ TODO EL UNIVERSO TAL Y COMO ES AHORA EN ESTE TIEMPO!
¡ENTONCES ECHEMOS EL RESTO PARA CERRAR LA GRIETA!
¡NO! ¡YA HE VISTO CÓMO MORÍAN ASÍ FLASH Y GREEN LANTERN! ¡NECESITAMOS ENFOCARLO DE OTRA MANERA!
¡WAVERIDER TIENE RAZÓN! ¡SI QUEREMOS GANAR AQUÍ, TENEMOS QUE PREPARAR UNA ESTRATEGIA!
¡Y NIGHTWING ES EL MEJOR TÁCTICO QUE TENEMOS!
EN REALIDAD, PUEDE QUE CERRARLA SEA LO ÚNICO QUE PODEMOS HACER...
... AUNQUE NECESITAMOS MÁS INFORMACIÓN PARA PREPARAR UN PLAN INFALIBLE.
¡ME GUSTARÍA SABER QUÉ VAMOS A HACER DESPUÉS DE QUE ACABEMOS CON ESTA COSA!
ÁNIMA, ¿HAS VISTO ALGUNA VEZ UNA PLAYA HAWAIANA BAJO LA LUZ DE LA LUNA LLENA?
ANDA YA...
¡ATENTO, EQUIPO!
¡POR LO VISTO, LLEGAN REFUERZOS!

¡DADLES CON TODO, EQUIPO TITANES! ¡QUE NO QUEDE NI UNO VIVO!
¡ESTÁIS ACABADOS!
¿PERO QUÉ...? ¡UNNGH!
NUNCA FALLA... CADA VEZ QUE HABLO CON UNA CHICA...
... ACABO DÁNDOME DE LECHES CON ALGÚN ROBOT GIGANTE DE... ¡EH!
¡COGEDLAS!
¡TE TENGO!
¿NO SE SUPONE QUE ESTOS TITANES PERTENE-CEN A NUESTRO BANDO?

¡SI INTENTAN MATARNOS, ESO LOS CONVIERTE EN LOS MALOS!
¡... O TAL VEZ ESTÉN BAJO EL CONTROL DE ALGUIEN!
¡PROBABLEMENTE DESDE EL PRIMER MOMENTO SOLO HAN SIDO UNAS SIMPLES MARIONETAS!
EXCELENTE OBSERVACIÓN, NIGHTWING. HAS DADO EN EL CLAVO.
AUNQUE ESO NO SUPONDRÁ NINGUNA DIFERENCIA.
¡DARKSTAR!
CUI... ¡AAYY!
SHRAKKKE
¡GREEN LANTERN!
¿ESTÁIS BIEN?
EL ANILLO... ME PROTEGIÓ... JUSTO A TIEMPO...
¡EXTANT! ALLÁ DONDE VOY, AHÍ ESTÁS... ACOMPAÑADO POR LA MATANZA... ¡Y LA MUERTE!

WAVERIDER...
... CUÁNTO TIEMPO.
PERO SI ACABO DE VERTE EN EL PUNTO DE FU... ¡AHN!
NO ERA YO. AL MENOS, NO MI YO ACTUAL.
TE ESTABA BUSCANDO. ¡TENEMOS ASUNTOS PENDIENTES QUE RESOLVER!
¡SÍ! ¡ESTÁ OCURRIENDO TAL COMO YO LO RECUERDO!
¡HAZLO! ¡MÁTALO!
¡RESISTE, WAVERIDER!
¡N-NO! ¡HE VISTO DE LO QUE ES CAPAZ!
TAL VEZ... PUEDA ENVIAROS DE VUELTA... A VUESTRO PROPIO TIEMPO... ANTES DE QUE QUEDÉIS... ¡AQUÍ ATRAPADOS!
¡ESO NO SERVIRÁ DE NADA! ¡DE TODOS MODOS, PRONTO ESTARÁN MUERTOS!
¡PERO TÚ MORIRÁS PRIMERO!

¡ESTOY ABSORBIENDO TU ENERGÍA VITAL, RYDER! ¡CADA GRAMO DE ENERGÍA DE LA QUE ESTÁS COMPUESTO!
¡ERES HOMBRE MUERTO!
ASÍ OBTENGO...
... TODOS TUS INCREÍBLES PODERES.
MI VOLUNTAD DE CONQUISTA SE UNE...
... A TU COMPLETO DOMINIO SOBRE LA CORRIENTE TEMPORAL.
¡MI DESTINO ESTÁ SELLADO!
LA ETAPA FINAL DEL NACIMIENTO DE EXTANT...
... TIENE LUGAR MIENTRAS EL UNIVERSO MUERE.
AH.... UN ICONO OLVIDADO DE UN HÉROE CAÍDO. MEJOR QUEDÁRMELO COMO TROFEO...
... QUE VER CÓMO...
"¡... DESAPARECE!"

LA NUEVA TIERRA, EL SIGLO XXX.
HACE 8 HORAS Y 9 MINUTOS.
¡AL FIN! ¡CREO QUE ESTE ES EL ÚLTIMO!
¡AL MENOS NO HEMOS TENIDO QUE HACERLE DAÑO A NINGUNO DE ELLOS! ¡Y CONSEGUÍ SACAR A ESAS DOS DE LA REFRIEGA!
¡AÚN... ME SIENTO OBLIGADA... A ATACAR!
YA BASTA.
HA LLEGADO EL MOMENTO DE CENTRAR NUESTRA ATENCIÓN EN LA VERDADERA AMENAZA.
SE ME HA OCURRIDO UNA SOLUCIÓN. TENEMOS QUE HACER QUE ESTA FISURA EN EL TEJIDO DEL ESPACIO TIEMPO SE COLAPSE SOBRE SÍ MISMA.
¡MI SILLA MOBIUS SERÁ EL INSTRUMENTO PERFECTO PARA LOGRARLO!
WONDER WOMAN, SI ME AYUDAS...
LANZA LA SILLA A LA GRIETA, SUPERMAN. AL NADIR DE SU DESTRUCCIÓN...
¡... PROYECTA TANTA ENERGÍA EN LA SILLA COMO PUEDAS, CAPITÁN ÁTOMO!

¡ESO ESTÁ HECHO, METRÓN!
CUANDO LA INCREÍBLE SILLA MOBIUS ENTRA EN LA GRIETA DE LA ENTROPÍA, LA ENERGÍA CUÁNTICA PURA LA ABARROTA.
UN BOOM TÚNEL SE ABRE DENTRO DE LA FISURA...
... DÁNDOLE LA VUELTA.
NUESTRO UNIVERSO Y LA CORRIENTE TEMPORAL SE COLAPSAN SOBRE SÍ MISMOS...
... MIENTRAS EL TEJIDO DE LA REALIDAD VUELVE A RECOMPONERSE.
¡LO LOGRAMOS!
SI NUESTROS COLEGAS EN EL PASADO HAN CORRIDO LA MISMA SUERTE QUE NOSOTROS...
¡... HABREMOS SALVADO EL UNIVERSO TAL Y COMO LO CONOCÍAMOS!
VUESTROS PROBLEMAS NO HA ACABADO.

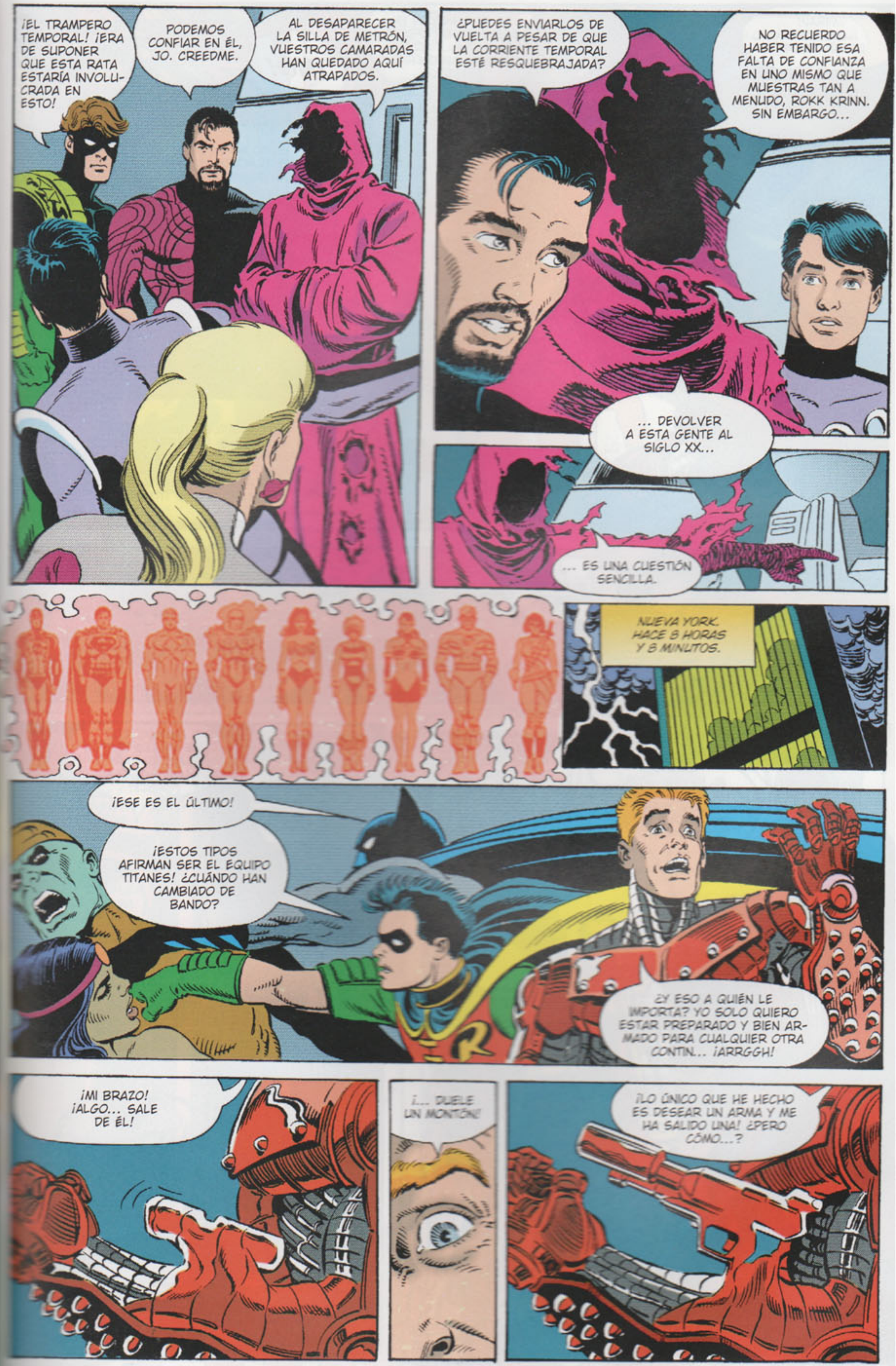
¡EL TRAMPERO TEMPORAL! ¡ERA DE SUPONER QUE ESTA RATA ESTARÍA INVOLUCRADA EN ESTO!
PODEMOS CONFIAR EN ÉL, JO. CREEDME.
AL DESAPARECER LA SILLA DE METRÓN, VUESTROS CAMARADAS HAN QUEDADO AQUÍ ATRAPADOS.
¿PUEDES ENVIARLOS DE VUELTA A PESAR DE QUE LA CORRIENTE TEMPORAL ESTÉ RESQUEBRAJADA?
NO RECUERDO HABER TENIDO ESA FALTA DE CONFIANZA EN UNO MISMO QUE MUESTRAS TAN A MENUDO, ROKK KRINN. SIN EMBARGO...
... DEVOLVER A ESTA GENTE AL SIGLO XX...
... ES UNA CUESTIÓN SENCILLA.
NUEVA YORK. HACE 8 HORAS Y 8 MINUTOS.
¡ESE ES EL ÚLTIMO!
¡ESTOS TIPOS AFIRMAN SER EL EQUIPO TITANES! ¿CUÁNDO HAN CAMBIADO DE BANDO?
¿Y ESO A QUIÉN LE IMPORTA? YO SOLO QUIERO ESTAR PREPARADO Y BIEN ARMADO PARA CUALQUIER OTRA CONTIN... ¡ARRGGH!
¡MI BRAZO! ¡ALGO... SALE DE ÉL!
¡... DUELE UN MONTÓN!
¡LO ÚNICO QUE HE HECHO ES DESEAR UN ARMA Y ME HA SALIDO UNA! ¿PERO CÓMO...?

¡MIRAD! ¡LOS TITANES DESAPARECEN!
SE DESVANECEN EN ESE EXTRAÑO EFECTO TEMPORAL... ¡COMO SI NUNCA HUBIERAN EXISTIDO!
¿QUIÉN ES EL RESPONSABLE DE TODO ESTO?
¡NO!
¡ESTO NO VA BIEN! ¡SE SUPONÍA QUE NO IBA A SUCEDER ASÍ!
¡LOS HÉROES HAN DEBIDO DE DETENER MI ENTROPÍA DESTRUCTORA EN EL SIGLO XXX Y DE ALGÚN MODO HAN ELIMINADO LAS LÍNEAS TEMPORALES DE LAS QUE HABÍAN SURGIDO MIS TITANES!
¡MIRAD! LOS MALOS SE ESFUMAN...
¡... Y LOS BUENOS APARECEN!
NUESTROS ESFUERZOS HAN DADO SUS FRUTOS: ¿Y LOS VUESTROS?
¡JUSTO AL REVÉS! ¡POR LO QUE SABEMOS, AHORA MISMO, WAVERIDER ESTÁ MUERTO!
¿LAS COSAS SE HAN ARREGLADO O NO? O SEA, ESOS TITANES TAN RAROS HAN DESAPARECIDO...
¡... PERO ENTONCES VOSOTROS OS PRESENTÁIS CON DOS MÁS!
PUEDE QUE HAYAN SOBREVIVIDO PORQUE ESTABAN DENTRO DE LA CORRIENTE TEMPORAL... ¡EN TRÁNSITO!
¡YO LO ÚNICO QUE VEO ES QUE LA REALIDAD PARECE BASTANTE FLEXIBLE!
Y ESO SIGNIFICA QUE TAL VEZ PUDIÉRAMOS TRAER DE VUELTA A JORDAN Y EL CUERPO DE GREEN LANTERNS...

¡... AL FIN!
GUERRERO TIENE RAZÓN. LOS EVENTOS PARECEN MOLDEABLES... INESTABLES.
HE VUELTO. WAVERIDER HA SIDO DESTRUIDO.
LO SÉ. FUSIÓNATE CONMIGO, MI YO PASADO MIENTRAS ....
... REFLEXIONO SOBRE ESTE DILEMA.
NO SOLO HA SIDO DERROTADO UNO DE MIS EJÉRCITOS DE TITANES, SINO QUE HAN DESAPARECIDO... SUS LÍNEAS TEMPORALES HAN SIDO TOTALMENTE BORRADAS... ¡ELIMINADAS!
LA GRIETA DEL SIGLO XXX NUNCA DEBERÍA HABERSE CERRADO.
¿CÓMO ES POSIBLE QUE HAYA PERDIDO EL CONTROL CUANDO HABÍA VISTO EL FUTURO...
... Y SABÍA LO QUE IBA A SUCEDER?
LA NUEVA TIERRA. EL SIGLO XXX.
HACE 7 HORAS Y 59 MINUTOS.
ASÍ QUE ESTE ES EL SIGLO XXX. DESPUÉS DE QUE LA TIERRA ESTALLARA.
SERÁ MEJOR ABRIR LA GRIETA DE NUEVO...
... PARA QUE LAS COSAS SUCEDAN COMO DEBEN SUCEDER.
NO PODÍA DEJAR QUE ESTO SIMPLEMENTE DESAPARECIERA...
... PERO NO TIENE SENTIDO QUE SEA UN RECUERDO...
"¡... DE UN UNIVERSO QUE YA NO EXISTIRÁ!"
A CONTINUACIÓN:
THE END
EL FINAL

THE END OF TODAY...
DC UNIVERSE
ZERO HOUR
CRISIS IN TIME!
2
$1.50 US
$2.10 CAN
70p UK
BY DAN JURGENS AND JERRY ORDWAY

THE END OF TODAY...
DC UNIVERSE
ZERO HOUR
CRISIS IN TIME!
1
$1.50 US
$2.10 CAN
70p UK
BY DAN JURGENS AND JERRY ORDWAY

EL ÁREA ANTES CONOCIDA COMO COAST CITY, CALIFORNIA.
HACE 2 HORAS Y 12 MINUTOS.
UNA ENTROPÍA QUE ARRASA CON TODO HA SIDO LIBERADA, DESTROZANDO A SU PASO CADA PIZCA DE MATERIA QUE EXISTE.
¡VAMOS! ¡TENEMOS QUE SALIR DE AQUÍ O SEREMOS PASTO DE LOS GUSANOS!
¡ACERO! ¿QUÉ HA PASADO?
¡NO LO SÉ, SUPERGIRL! ¡TODO HA DESPARECIDO!
LO ÚNICO QUE SÉ ES QUE VOLVEMOS A ESTAR JUNTOS.... ¡Y QUE ESTE LUGAR SE HA CONVERTIDO EN UNA GRAN FISURA DE ENTROPÍA!
KARI...
¿ACASO EXTANT HA ESTADO JUGANDO CON NOSOTROS? ¡TENEMOS QUE ADVERTIR A LOS DEMÁS!
¡SUPERMAN, BATMAN Y EL RESTO ESTÁN EN NUEVA YORK! ¡LOS NECESITAMOS!

¡MIRA! ¡MÁS FISURAS!
¡TODO ESTÁ SUCEDIENDO TAN RÁPIDO...!
DEBERÍA HABERLA SALVADO... HABER HECHO MÁS...
¡HE VISTO CÓMO MORÍA LA MUJER QUE AMABA!
SKTOOM
¡PONTE DETRÁS DE MÍ, BATGIRL! ¡AGÁRRATE A LAS ROCAS!
¡NO TE PREOCUPES POR MÍ! ¡SÁLVATE TÚ...!
SEA LO QUE SEA.... ESTOS AGUJEROS ACTÚAN COMO POZOS DE GRAVEDAD... ¡QUE NOS ARRASTRAN!

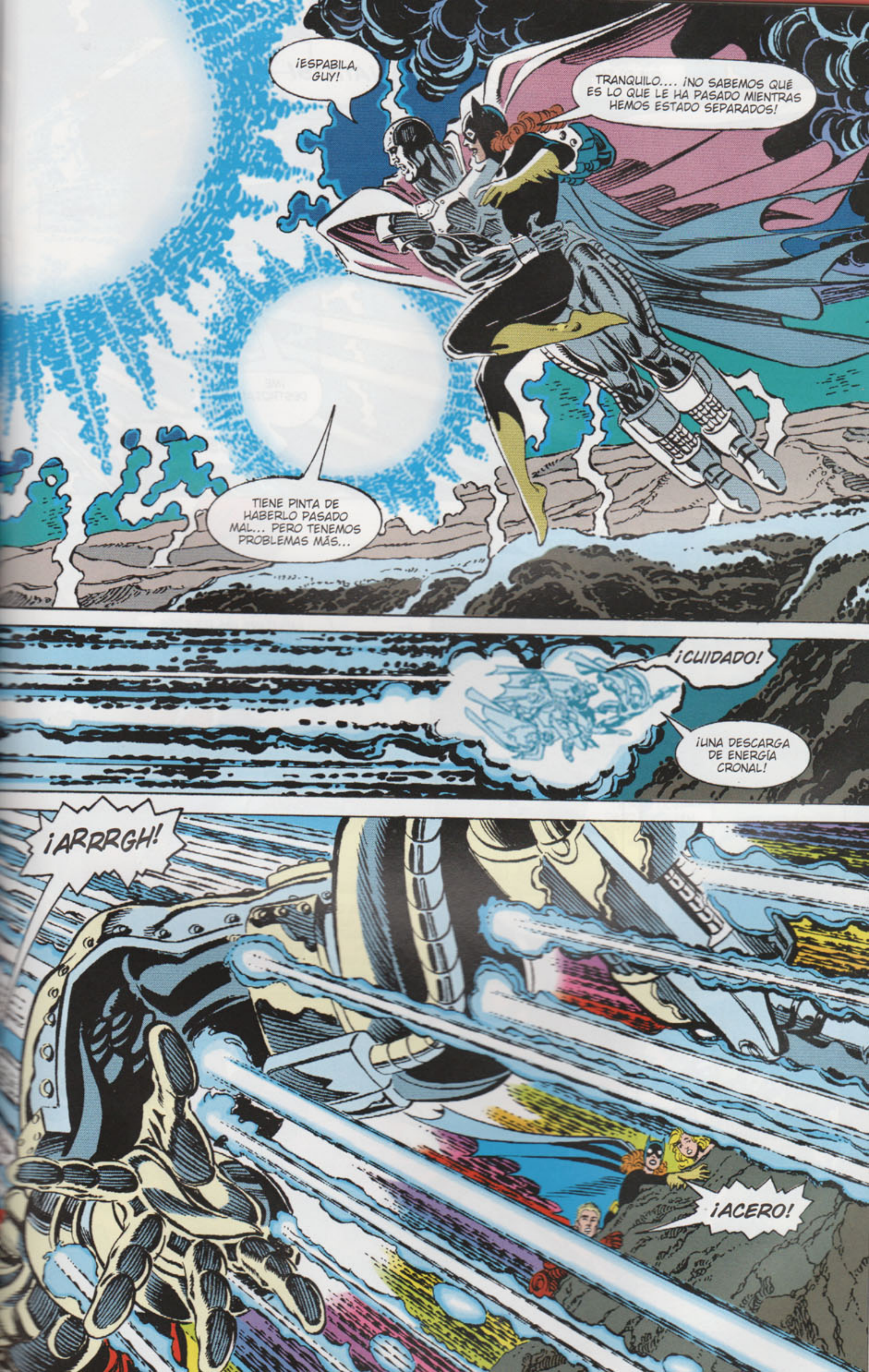

¡ESPABILA, GUY!
TRANQUILO.... ¡NO SABEMOS QUÉ ES LO QUE LE HA PASADO MIENTRAS HEMOS ESTADO SEPARADOS!
TIENE PINTA DE HABERLO PASADO MAL... PERO TENEMOS PROBLEMAS MÁS...
¡CUIDADO!
¡UNA DESCARGA DE ENERGÍA CRONAL!
¡ARRRGH!
¡ACERO!

¡NO! ¡NO VOY A PERMITIR QUE TÚ TAMBIÉN MUERAS!
¡ATRÁS!
¡ME DESTROZA!
¡ME DESINTEGRO!
ES DEMASIADO TARDE... ¡PARA MÍ!
DETENED A EXTANT... SALVAD AL MUN...*
HA... ¡HA DES-APARECIDO!
¡NO HE PODIDO SALVARLO!
GUERRERO... GUY... ¡TENEMOS QUE IRNOS, O SEREMOS LOS PRÓXIMOS!
ASEGURÉMONOS QUE SU SACRIFICIO NO HA SIDO EN VANO.
¡UTILIZARÉ MIS PODERES PSICOQUINÉTICOS PARA SACARNOS DE AQUÍ MIEN-TRAS AÚN PODEMOS!
MALDITO SEAS, EXTANT...

"... TODO ESTO ES CULPA TUYA..."
ZERO HOUR
DAN JURGENS guión y dibujo
JERRY ORDWAY entintado
GREGORY WRIGHT color
NO LO ENTIENDO DE NINGUNA MANERA.
¡TODAS ESTAS FISURAS QUE NO SON COSA MÍA, SEGURO!
NADA DE ESTO ES COSA TUYA.
¿EH...?
YA HAS CAUSADO BASTANTES ESTRAGOS EN MIS PLANES DURANTE MUCHO TIEMPO, EXTANT.
¡AHHNN!
TE HAS OLVIDADO DE QUIÉN ESTÁ AQUÍ AL MANDO.
HAS INTENTADO APROVECHARTE DE LO QUE YO HE EMPEZADO.
HAS INTENTADO QUE TU PROPIA VISIÓN DEL FUTURO... DE UN ORDEN QUE TÚ CONTROLARÍAS, SE HICIERA REALIDAD.
BUENO, ¡TE EQUIVOCAS!
NO VOY A TOLERAR NINGUNA INTERFERENCIA A LA HORA DE ARREGLAR LAS COSAS.
TODAS ESTAS FISURAS ESTÁN CAUSADAS POR UNA OBSTRUCCIÓN EN LA CORRIENTE TEMPORAL...
ACABARÉ CON ELLA... AL IGUAL QUE ACABARÉ CONTIGO SI TE INTERPONES DE NUEVO EN MI CAMINO.

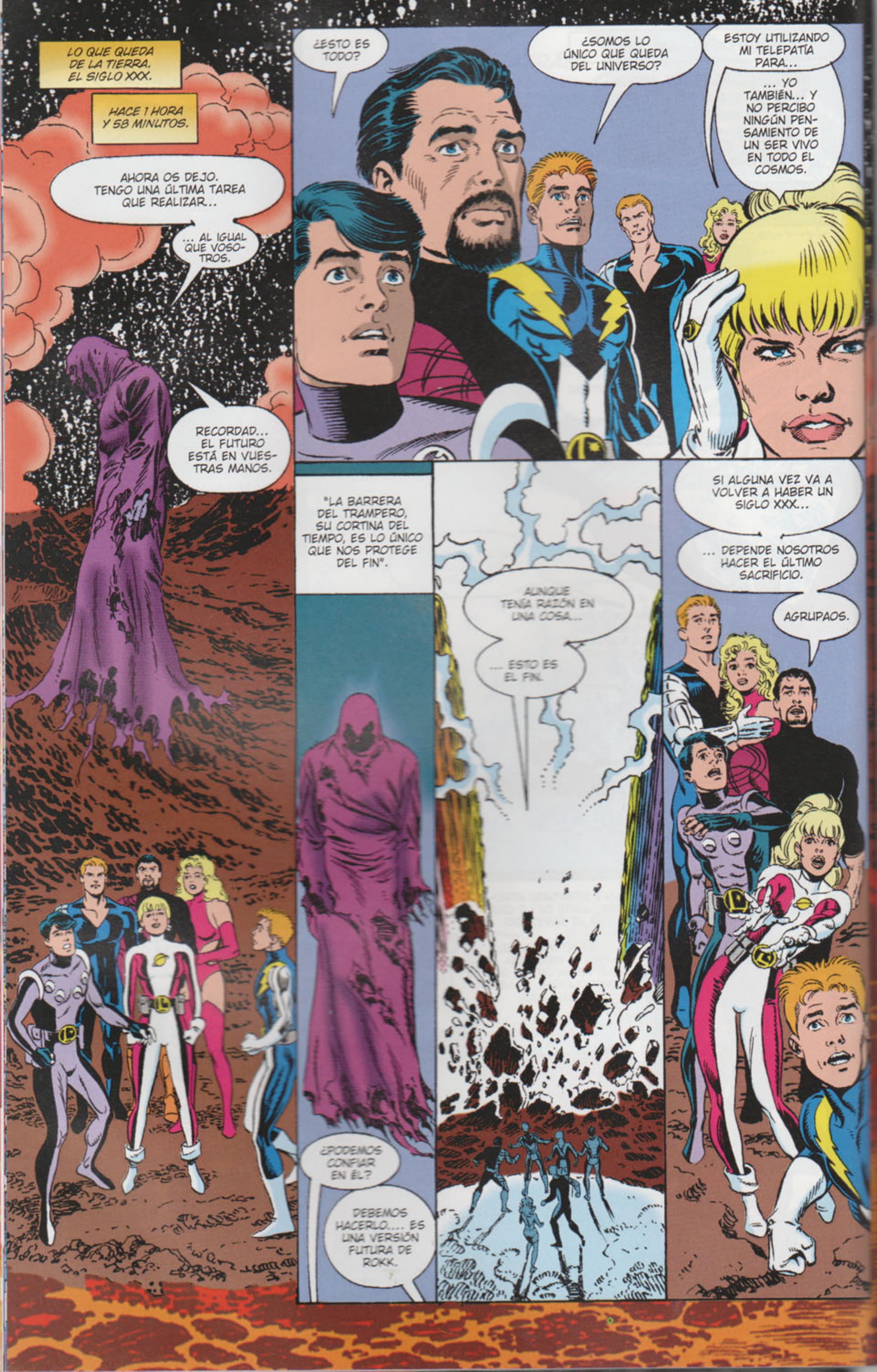
LO QUE QUEDA DE LA TIERRA. EL SIGLO XXX.
HACE 1 HORA Y 58 MINUTOS.
AHORA OS DEJO. TENGO UNA ÚLTIMA TAREA QUE REALIZAR...
... AL IGUAL QUE VOSOTROS.
RECORDAD... EL FUTURO ESTÁ EN VUESTRAS MANOS.
¿ESTO ES TODO?
¿SOMOS LO ÚNICO QUE QUEDA DEL UNIVERSO?
ESTOY UTILIZANDO MI TELEPATÍA PARA...
... YO TAMBIÉN... Y NO PERCIBO NINGÚN PENSAMIENTO DE UN SER VIVO EN TODO EL COSMOS.
"LA BARRERA DEL TRAMPERO, SU CORTINA DEL TIEMPO, ES LO ÚNICO QUE NOS PROTEGE DEL FIN".
¿PODEMOS CONFIAR EN ÉL?
DEBEMOS HACERLO... ES UNA VERSIÓN FUTURA DE ROKK.
AUNQUE TENÍA RAZÓN EN UNA COSA...
... ESTO ES EL FIN.
SI ALGUNA VEZ VA A VOLVER A HABER UN SIGLO XXX...
... DEPENDE NOSOTROS HACER EL ÚLTIMO SACRIFICIO.
AGRUPAOS.

NO ME PUEDO CREER QUE ESTO SEA EL FINAL...
... LA LEGIÓN VIVIRÁ PARA SIEMPRE.
TE QUIERO, GARTH.
YO TAMBIÉN TE QUIERO...
¡MI TAREA HA CONCLUIDO!
BAJO MI PROTECCIÓN, LA LEGIÓN DE SUPERHÉROES HA PODIDO MARCHAR CON LA CABEZA BIEN ALTA HACIA LO DESCONOCIDO QUE TRAE EL MAÑANA.
AUNQUE NO HE SIDO CAPAZ DE SALVARLOS DE LA ENTROPÍA.... AL MENOS LES HE LIBRADO DE LOS ESTRAGOS DE TU FURIA.
DE LOS QUE TÚ TAMBIÉN PODRÍAS LIBRARTE, TRAMPERO...
PERO NO TOLERARÉ MÁS TU INJERENCIA.
SABÍA QUE VENDRÍAS YA QUE NECESITAS MI PODER.
ESTE FINAL ESTABA PREVISTO.
HAS SOBREVIVIDO A UNA DESCARGA CRONAL Y A LA ENTROPÍA, ES IMPRESIONANTE.
TENDRÉ QUE CERCIORARME DE QUE ESTA VEZ ERES DESTRUIDO.
HA SIDO EL ÚLTIMO EN MORIR.
LOS ÚNICOS VIAJEROS TEMPORALES QUE QUEDAN VIVOS SON UN PAR DE HOMBRES LINEALES...
... Y NO TIENEN EL PODER SUFICIENTE...
"¡... PARA DETENERME!"

NUEVA YORK.
HACE 53 MINUTOS.
¡ES TAN DOLOROSO! MUCHO MÁS DE LO QUE ME HABÍA... ¡IMAGINADO!
¡POWER GIRL VA A DAR A LUZ YA, WONDER WOMAN!
¡AYUDÉ A MI MUJER EN EL PARTO DE MIS DOS HIJOS! ¡SI OS PUEDO SERVIR DE AYUDA...!
ERES UN SOLDADO, CAPITÁN.... A TI TE CORRESPONDE OCUPARTE DE ESOS PROBLEMAS MÁS ACUCIANTES QUE TENEMOS AHÍ FUERA.
SOY CAPAZ DE LLEVAR A BUEN PUERTO ESTE MILAGRO DE LA NATURALEZA... YO SOLA.
¿QUÉ PASA?
¡SU ALTEZA REAL DICE QUE NO NECESITA NINGUNA AYUDA!
¡DE TODOS MODOS, TENEMOS COSAS MÁS IMPORTANTES DE LAS QUE PREOCUPARNOS!
¡EL CHAVAL HA SIDO UN POCO BASTO PERO TIENE RAZÓN! ¡DICEN QUE ESTÁN DESAPA-RECIENDO CIUDADES ENTERAS!
SERÁ MEJOR QUE NOS DIVIDAMOS EN GRUPOS... ¡HAREMOS TODO LO QUE PODAMOS!
ESO ES MÁS DE... ¡EH!
¿QU-QUÉ PASA?
¡IMPULSO!

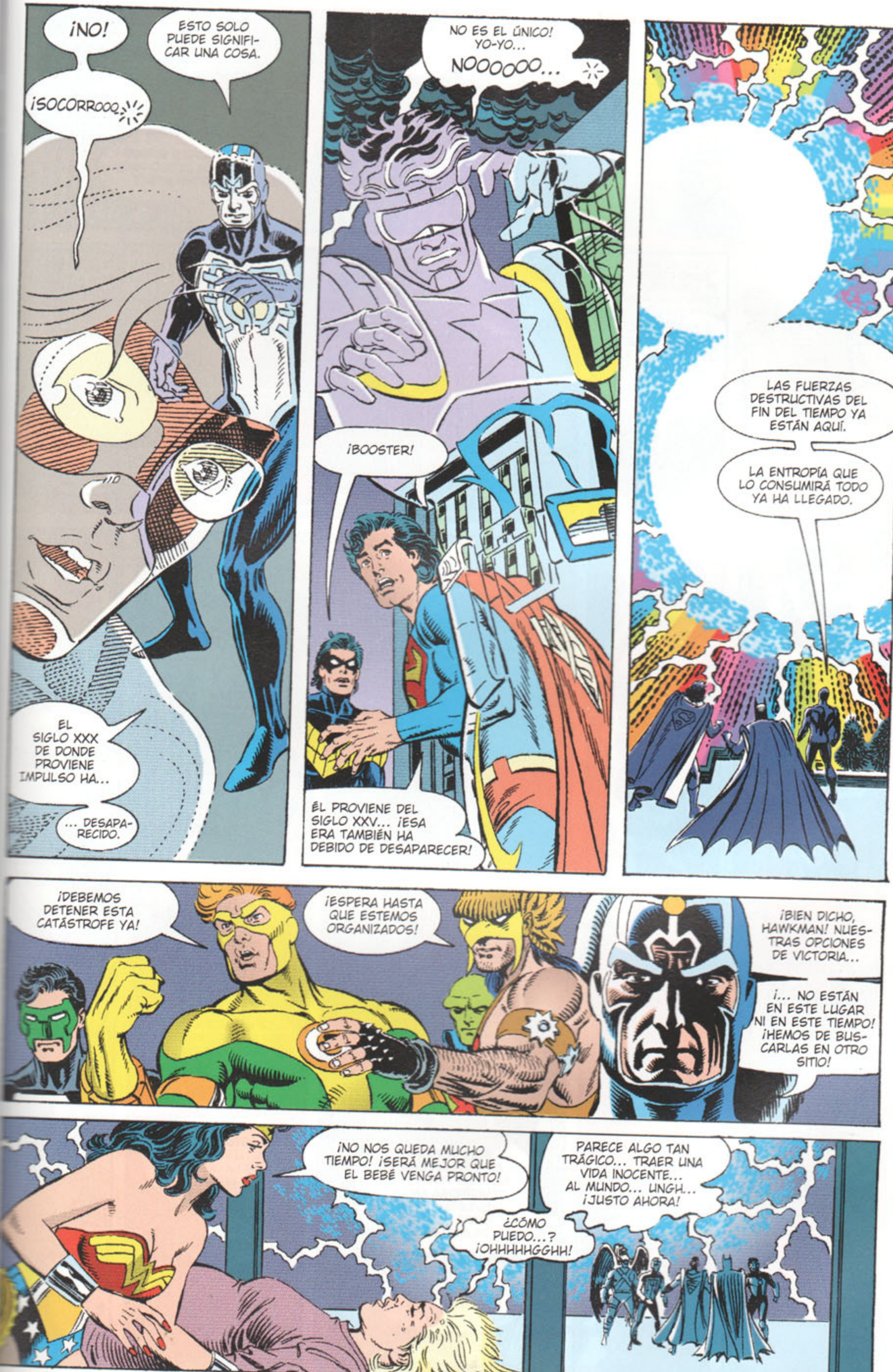
¡NO!
ESTO SOLO PUEDE SIGNIFICAR UNA COSA.
¡SOCORROOO...
EL SIGLO XXX DE DONDE PROVIENE IMPULSO HA...
... DESAPARECIDO.
NO ES EL ÚNICO! YO-YO...
NOOOOOO...
¡BOOSTER!
ÉL PROVIENE DEL SIGLO XXV... ¡ESA ERA TAMBIÉN HA DEBIDO DE DESAPARECER!
LAS FUERZAS DESTRUCTIVAS DEL FIN DEL TIEMPO YA ESTÁN AQUÍ.
LA ENTROPÍA QUE LO CONSUMIRÁ TODO YA HA LLEGADO.
¡DEBEMOS DETENER ESTA CATÁSTROFE YA!
¡ESPERA HASTA QUE ESTEMOS ORGANIZADOS!
¡BIEN DICHO, HAWKMAN! NUESTRAS OPCIONES DE VICTORIA...
¡... NO ESTÁN EN ESTE LUGAR NI EN ESTE TIEMPO! ¡HEMOS DE BUSCARLAS EN OTRO SITIO!
¡NO NOS QUEDA MUCHO TIEMPO! ¡SERÁ MEJOR QUE EL BEBÉ VENGA PRONTO!
PARECE ALGO TAN TRÁGICO... TRAER UNA VIDA INOCENTE... AL MUNDO... UNGH... ¡JUSTO AHORA!
¿CÓMO PUEDO...? ¡OHHHHHGGHH!

GOTHAM CITY.
HACE 40 MINUTOS.
¡AL MENOS EL 90% DE LA CIUDAD HA DESAPARECIDO!
REZO POR... QUE NUESTRO EDIFICIO AÚN SIGA AHÍ...
¡... SI NO NUNCA SERÉ CAPAZ DE CONTACTAR CON ÉL!
NO ME HABÍA DADO CUENTA... DE LO LENTO... ¡DE CUÁNTO ME CANSO!
A ESTA EDAD... ¡ME HA LLEVADO UNA ETERNIDAD LLEGAR HASTA AQUÍ DESDE NUEVA YORK!
¡AHÍ ESTÁ! ¡GRACIAS A DIOS!
¡EL CUARTEL DE LA SOCIEDAD DE LA JUSTICIA DE AMÉRICA!
¡ESPECTRO!
ESTÉS DONDE ESTÉS, SEA CUAL SEA ESA DIMENSIÓN TENEBROSA EN LA QUE ESTÉS ENREDANDO CON LOS PLANETAS...
¡...SÉ QUE PUEDES OÍRME!
¡LA MUERTE ESTÁ POR TODAS PARTES! ¡UN MAL NUNCA VISTO ANTES NOS ESTÁ DERROTANDO UNO TRAS OTRO!
EN ESTOS MOMENTOS.... ¡NECESITAMOS LA JUSTICIA QUE IMPARTES!
¡TE NECESITAMOS!
NO TEMAS, JAY GARRICK.
CORRIGAN.

¡ES EL ESPECTRO EL QUE SE PRESENTA ANTE TI AHORA!
EL HOMBRE QUE UNA VEZ FUI... JIM CORRIGAN... ¡MURIÓ HACE DÉCADAS!
LO SÉ...
... PERO SIEMPRE ME HE SENTIDO INCLI-NADO A APELAR A TU PARTE HUMANA.
¡HAS LUCHADO Y CONVIVIDO CON NO-SOTROS DURANTE MUCHO TIEMPO, ESO DEBERÍA SIGNIFICAR ALGO PARA TI!
NO.
SÉ CUÁL ES LA MANO MORTAL QUE CONTROLA ESTA CRISIS...
¡... Y HA UTILIZADO LA FURIA DEL CAOS PARA MATAR!
¡DEBERÍAS HABER INTERVENIDO EN ESTO HACE HORAS!
ESCUDRIÑAR EN LAS SOMBRAS DEL TIEMPO ES ALGO DIFÍCIL INCLU-SO PARA ALGUIEN COMO YO.
PERO NO TE PRE-OCUPES, JAY GA-RRICK... TU MUERTE SERÁ VENGADA.
MI... ¿MUERTE? ¿DE QUÉ ESTÁS HA-BLAN...?
DIOS MÍO.
ESTO SE HA ACABADO PARA NOSOTROS. PERO SI LUCHAS POR LA VIDA....
... NOS DEBES UNA, DETÉN ESTO ANTES DE QUE SEA DEMASIADO TAR...
ASÍ SEA.
¡LO JURA EL ESPECTRO!

NUEVA YORK.
HACE 29 MINUTOS.
¡LLEGAMOS MUY TARDE! ¡INCLUSO NUEVA YORK CASI HA DESAPARECIDO POR COMPLETO!
¡GRAN PARTE DEL PAÍS SE HA DESINTE-GRADO!
EH, BAT-LISTO, ¿POR QUÉ NO ESTÁIS HACIENDO NADA? YA HEMOS...
CALLA, GARDNER.
VE LLEVANDO A LOS CIVILES A UN LUGAR SEGURO... ¡YA!
LA MUERTE... NOS RODEA... NO ES LUGAR PARA UN BEBÉ...
ME SIENTO TAN... INÚTIL...
¡POR AMOR DE DIOS, ARTHUR, VE A QUE TE VEA UN MÉDICO!
¡NNNGH!
¡EL RAYO Y YO HEMOS CREADO UN ESCUDO DE ENERGÍA QUE NOS PRO-TEGERÁ POR UN CORTO ESPACIO DE TIEMPO!
¿PODEMOS LOGRAR QUE SEA PERMANENTE?
NO. ¡LA SOLUCIÓN ESTÁ EN UN LUGAR QUE ESTE DESASTRE NO HA ALCANZADO!
EN ESTE MOMENTO, GRAN PARTE DE LA TIE-RRA Y, DE HECHO, GRAN PARTE DEL UNIVERSO...
... HA DESAPA-RECIDO. LA MA-DRE CAJA, UNA COMPUTADORA VIVIENTE...
... NOS TRANSPORTARÁ A UN LUGAR DONDE EL TIEMPO NO EXISTE.
¿QUIERES DECIR QUE VAMOS A HUIR MIENTRAS TO-DOS LOS DEMÁS MUEREN?

EL PUNTO DE VACÍO.
HACE 24 MINUTOS SEGÚN EL HORARIO TERRESTRE.
NO CONSIDERES ESTA RETIRADA SOLO COMO UNA FORMA DE SALVAR EL PELLEJO, DARKSTAR.
SEREMOS NECE-SARIOS CUANDO HAYA QUE HACER LO QUE HAY QUE HACER.
NO LO ENTIENDO. ¿DE QUÉ SIRVE DESTRUIR TODO LO QUE EXISTE?
ACASO ESE PIRADO DE EXTANT NO MORIRÁ TAMBIÉN?
¡ESTÁ CLARO QUE AQUÍ PASAN MÁS COSAS DE LAS QUE SABEMOS!
¡AQUÍ TENEMOS A DOS DE LOS HOMBRES LINEALES, MATTHEW RYDER Y LIRI LEE... ENCERRA-DOS EN UN CAMPO DE ESTASIS!
EN CUANTO LA MADRE CAJA LOS LIBERE, NOS SERÁN DE GRAN AYUDA.
AHHHNNN...
PARA DERROTAR A EXTANT, DEBEMOS DESPLAZARNOS A TRAVÉS DEL TIEMPO Y EL ESPACIO CON MUCHA FACILIDAD Y LIBERTAD.
¡NO CREO QUE OS PODEMOS AYUDAR MUCHO EN ESO! ¡PO-DEMOS VIAJAR POR EL TIEMPO PERO NO CON LA PRECISIÓN QUE NECESITÁIS!
CIERTO, WAVERIDER PODÍA, PERO ESTÁ MUERTO. MI SILLA MOBIUS TAMBIÉN HA SIDO DESTRUIDA.
POR LO QUE PARECE VAMOS A TENER QUE DAR CON UNA SOLUCIÓN... ¡Y QUE SEA RÁPIDO!
UNA VEZ UN MATTHEW RYDER PROVENIENTE DE UNA LÍNEA TEMPO-RAL ALTERNATIVA RENACIÓ COMO WAVERIDER.
SI ESO ES LO QUE HAY QUE HA-CER... ¡ASÍ LO HAREMOS!

¡SUPERMAN! ¡GREEN LANTERN! ¡FUERA DE ESTA ESTRUCTURA ENCONTRARÉIS UNA SONDA TEMPORAL LANZADA POR VRIL DOX!
¡NECESITAMOS CON URGENCIA SUS COMPONENTES!
"PERO TENED CUIDADO... ES EXTREMADAMENTE FRÁGIL".
MI VISIÓN DE RAYOS X CONFIRMA LO QUE DICE METRÓN... ¡CUIDADO, GL!
TRANQUILO... ESTE RAYO ES MÁS SUAVE QUE EL ALGODÓN.
AUNQUE ME GUSTARÍA SABER...
"... SI ESTO VA A FUNCIONAR".
TU EXPERIENCIA CON LOS VIAJES EN EL TIEMPO HA DEMOSTRADO SER DE GRAN VALOR, ÁTOMO.
¡VA A SER MUY DIFÍCIL, PERO LA TECNOLOGÍA DE LA SONDA, SUS BRAZALETES, Y ESTOS CRONOSCOPIOS SERÁN CRUCIALES!
OJALÁ EL PROFESOR HYATT ESTUVIERA AQUÍ...
¡ESTO NO ME GUSTA NADA! ¡NO DEBERÍAMOS JUGAR CON EL TIEMPO DE ESTA MANERA!
PERO MATTHEW, ESO ES LO QUE HACEMOS SIEMPRE. ESE PARECE SER NUESTRO DESTINO.
PRONTO, EL TIEMPO YA NO EXISTIRÁ.
NO TENÉIS OTRA OPCIÓN.

NUEVA YORK.
HACE 14 MINUTOS.
NO ESTÁ BIEN QUE YO SIGA SIENDO TAN JOVEN MIENTRAS TODOS VOSOTROS HABÉIS... HABÉIS...
¿ENVEJECIDO? PUEDES DECIRLO, ALAN.
LOS CONJUROS QUE RALENTIZABAN NUESTRO ENVEJECIMIENTO HAN DESAPARECIDO.
SOMOS... VIEJOS.
¡PAPÁ! TÚ... TÚ...
EL MÉDICO HA DICHO QUE WILDCAT... QUE TED... SE VA A PONER BIEN.
ME SIENTO BIEN. SOLO ESTOY UN POCO AGOTADO.
DAVID, JACK, QUIERO QUE SEPÁIS QUE AMBOS SOIS MUY IMPORTANTES PARA MÍ.
SABÍA QUE LLEGARÍA EL DÍA EN EL QUE TUVIERA QUE ENTREGAR MI VARA CÓSMICA A UNO DE VOSOTROS...
... PARA QUE EL LEGADO DE STARMAN CONTINÚE... EN MANOS DE UNA NUEVA GENERACIÓN.
NO IMPORTA LO OSCURO QUE SEA EL FUTURO, AÚN QUIERO HACERLO. DAVID...
BUENA SUERTE, HERMANO. A MÍ NO ME GUSTARÍA ASUMIR ESE PAPELÓN.
NO TE PROCUPES, PAPÁ...
¡... SIEMPRE HABRÁ UN STARMAN!

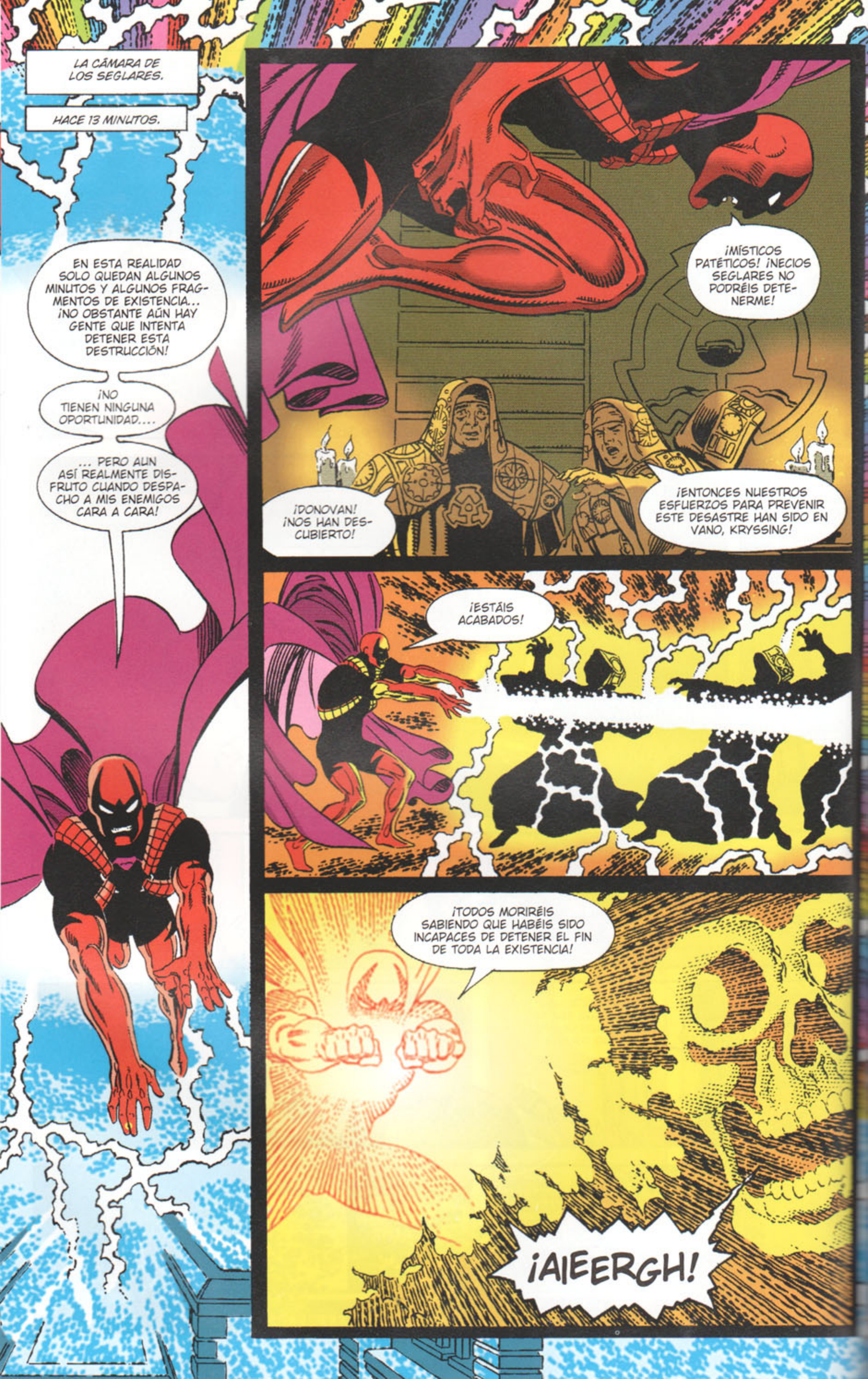
LA CÁMARA DE LOS SEGLARES.
HACE 13 MINUTOS.
EN ESTA REALIDAD SOLO QUEDAN ALGUNOS MINUTOS Y ALGUNOS FRAGMENTOS DE EXISTENCIA... ¡NO OBSTANTE AÚN HAY GENTE QUE INTENTA DETENER ESTA DESTRUCCIÓN!
¡NO TIENEN NINGUNA OPORTUNIDAD....
... PERO AUN ASÍ REALMENTE DISFRUTO CUANDO DESPACHO A MIS ENEMIGOS CARA A CARA!
¡MÍSTICOS PATÉTICOS! ¡NECIOS SEGLARES NO PODRÉIS DETENERME!
¡DONOVAN! ¡NOS HAN DESCUBIERTO!
¡ENTONCES NUESTROS ESFUERZOS PARA PREVENIR ESTE DESASTRE HAN SIDO EN VANO, KRYSSING!
¡ESTÁIS ACABADOS!
¡TODOS MORIRÉIS SABIENDO QUE HABÉIS SIDO INCAPACES DE DETENER EL FIN DE TODA LA EXISTENCIA!
¡AIEERGH!

NUEVA YORK.
HACE 7 MINUTOS Y 34 SEGUNDOS.
BATS TIENE RAZÓN, NIGHTWING. ESOS AGUJEROS ESTÁN APARECIENDO POR TODAS PARTES.
¡LO SÉ, SOLO PUEDEN QUEDAR TRES O CUATRO MANZANAS DE LA CIUDAD INTACTAS!
CIERTO. EL RESTO DEL MUNDO... Y DEL UNIVERSO HA DESAPARECIDO.
EXTANT.
¡QUE TODO EL MUNDO ENTRE EN EL METRO, RÁPIDO!
¡DIRIGIR EL TRÁFICO NO VA A SALVAR A ESTA GENTE! ¡SE ESTÁ ABRIENDO OTRA FISURA DE ENTROPÍA!
¿PERO QUÉ PODEMOS HACER?
NI SIQUIERA YO PUEDO PREDECIR DÓNDE SE ABRIRÁ LA SIGUIENTE FISURA...
... DESGRACIADAMENTE PARA TI.
NO...
ME DESINTEGRRRRR...
¡BATMAN!
DIOS MÍO...

PARA SER ALGUIEN QUE SE DENOMINA A SÍ MISMO UN GUERRERO....
¡... ME PARECE QUE SE TE DERROTA CON SUMA FACILIDAD!
ZZZKT
¡AKKK!
¡NOS ESTÁ DESTROZANDO! ¿QUÉ VAMOS A HACER?
¡GOLPEARLE LO MÁS FUERTE Y RÁPIDO QUE PODAMOS!
¡A POR ÉL!
YO LO DISTRAERÉ!
TIENE AGALLAS. ME RECUERDA A MÍ.
NO TIENE PODERES... A PESAR DE ESO TIENE GANAS DE DERROTAR A LOS PESOS PESADOS.
TENGO UN BLANCO CLARO....
¡NO! ALGUIEN LE ATACA DESDE ATRÁS... ¡HE FALLADO!
¡ARRGH! ¿QUIÉN SE ATREVE...?

¡YO ME ATREVO!
Y ESTE ES UN WAVERIDER AL QUE...
¡... NO PODRÁS MATAR JAMÁS!
¡BUEN DISPARO, RYDER! PERO A PARTIR DE AHORA...
¡... HAREMOS LO QUE HAGA FALTA PARA ACABAR CON ESTE TÍO!
PUEDO COLARME ENTRE LAS MOLÉCULAS DE SU MÁSCARA...
... METERME DENTRO DE SU CABEZA Y AGRANDARME...
... CONFUNDIR SU SENTIDO DEL EQUILIBRIO HASTA QUE...
¡YEARRGHH!
¡LA ENERGÍA... ME ATRAVIESA!
¡NECIO! ¡NO PUEDES ENTRAR DENTRO DE MÍ!
¡ESTOY COMPUESTO DE ENERGÍA CRONAL PURA!
ENERGÍA CRONAL QUE AHORA VUELVO EN TU CONTRA, HOMBRECILLO!

¿QUÉ... ME OCURRE...?
ARRRRG...
... DUELE...
¿... EH?
HA PARADO.
HE DETENIDO EL INTENTO DE EXTANT DE REVERTIRTE A UN ESTADO PROTOPLASMÁTICO... PERO NO CON BASTANTE ANTELACIÓN.
AHORA DA LA IMPRESIÓN DE QUE TIENES DIECIOCHO AÑOS.
JO, TÍO...
¡SI NO HUBIERA INTERVENIDO, HABRÍAS ACABADO REDUCIDO A NADA!
¡SE ACABÓ, EXTANT! ¡HASTA AQUÍ HEMOS LLEGADO!
¡ESTE ES EL MOMENTO CLAVE, SUPERMAN! ¡ACABA CON ÉL!
NO VAS A ACABAR CON NADIE, VIEJO AMIGO.
WOK!
YA ES TARDE. MUY TARDE.
¡ES ÉL! ¡HA NOQUEADO A SUPERMAN!
¡NUNCA PENSÉ QUE ESTUVIERA INVO-LUCRADO EN ESTO!
NO... NO PUEDE SER VER-DAD....

NUEVA YORK.
HACE 60 SEGUNDOS.
¡GREEN LANTERN!
AHORA ME LLAMO PARALLAX.
HE VISTO EL UNIVERSO DESDE MUCHAS PERSPECTIVAS DIFERENTES, Y SÉ CÓMO ARREGLARLO... ¡A PESAR DE QUE ESO IMPLIQUE DESTRUIRLO!
GREEN LANTERN NO, ARROW. YA NO.
¡DIOS MÍO!

EL UNIVERSO NO DEBERÍA SER ASÍ...
¡HAY QUE ARREGLARLO!
¡ES HAL JORDAN! ¡EL TIPO QUE FUE GREEN LANTERN ANTES QUE YO!
¡¡HAY QUE ACTUAR CON RAPIDEZ O ESTAMOS PERDIDOS!!
¡HAL! ¡DIME QUE NO ESTÁS DETRÁS DE TODO ESTO!
ESTO NO ES PROPIO DE TI. ERES UN BUEN HOMBRE... ¡UN HÉROE!
POR ESO EXACTAMENTE LO HE HECHO, OLIVER...
... Y NADIE ME VA A PARAR.
¡HASTA NUNCA!
SE ACABÓ.
VUESTRO TIEMPO HA PASADO.
TODO TIEMPO HA ACABADO.
ESTA ES LA HORA CERO.

TODO HA SALIDO TAN MAL. TODA ESA GENTE... COAST CITY...
EL UNIVERSO NECESITA UN PROTECTOR... UN GUARDIÁN DE VERDAD PARA ARREGLAR ESOS ENTUERTOS.
EL UNIVERSO ME NECESITA.
ES EL MOMENTO DE EMPEZAR DE NUEVO.
DE CERO.
DE RECREAR EL UNIVERSO.
MI UNIVERSO.
¿QUIÉN SABE? TAL VEZ UN UNIVERSO... UN MUNDO...
... NO SEA SUFICIENTE.

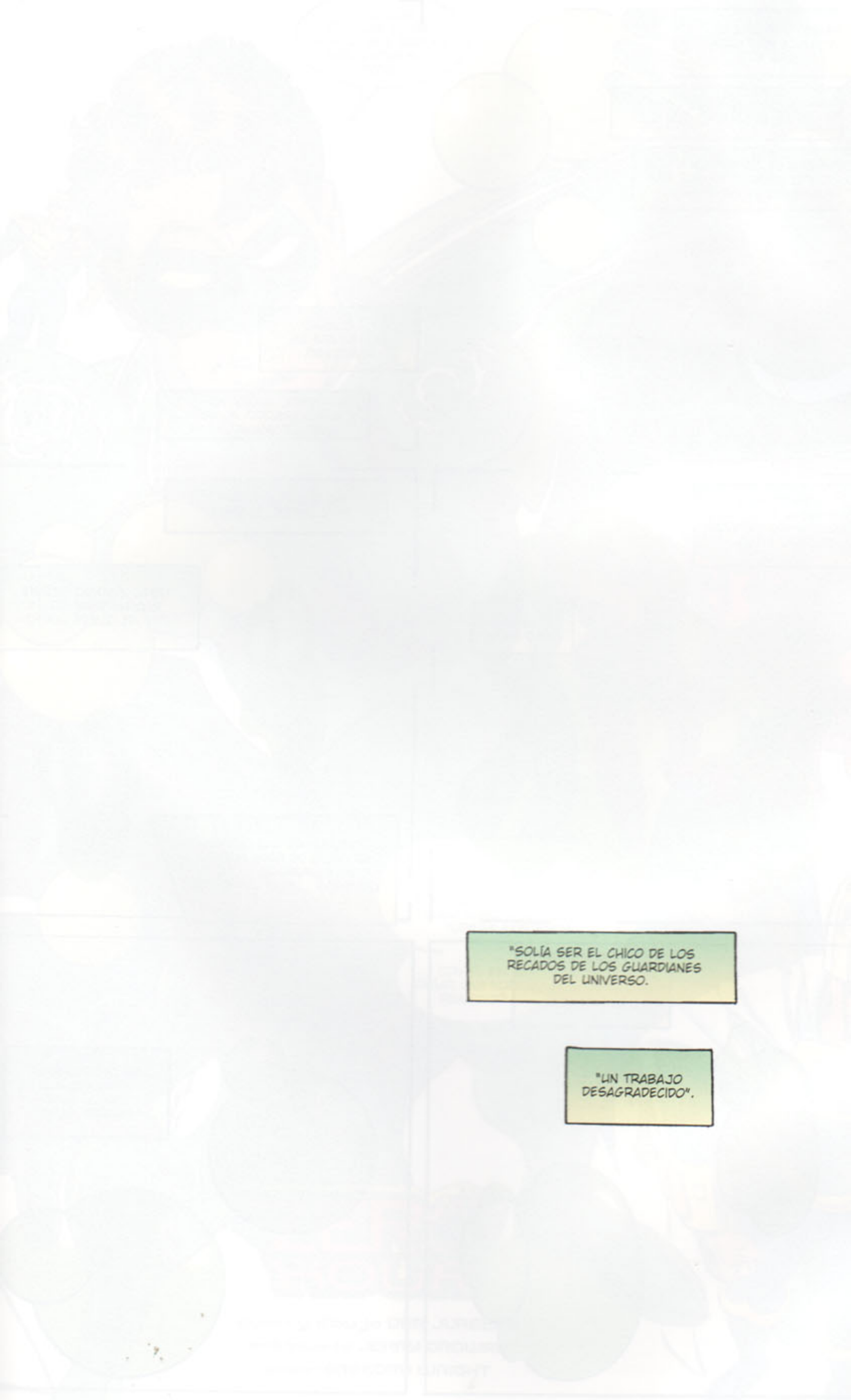
"SOLÍA SER EL CHICO DE LOS RECADOS DE LOS GUARDIANES DEL UNIVERSO.
"UN TRABAJO DESAGRADECIDO".

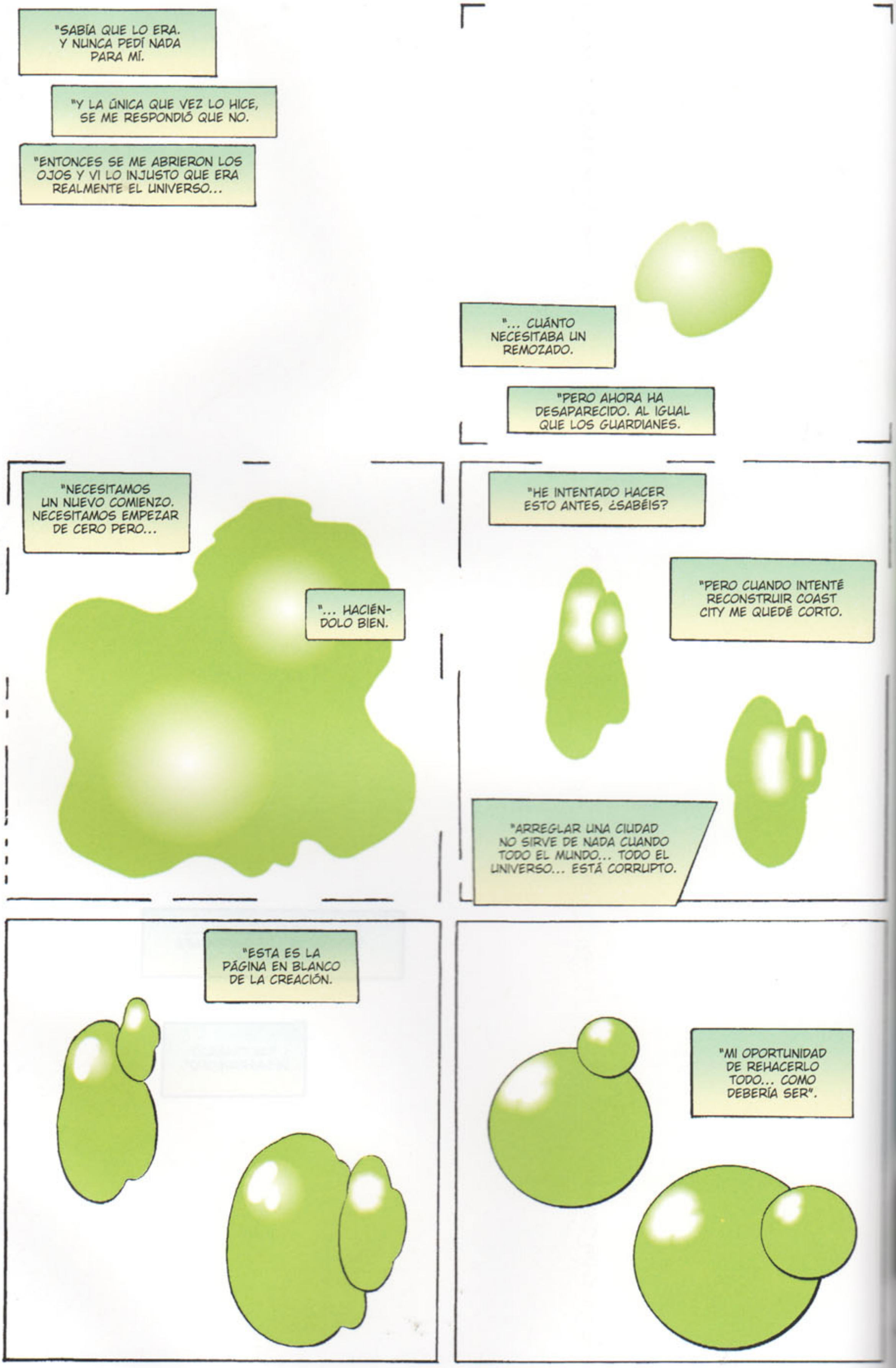

"SABÍA QUE LO ERA. Y NUNCA PEDÍ NADA PARA MÍ.
"Y LA ÚNICA QUE VEZ LO HICE, SE ME RESPONDIÓ QUE NO.
"ENTONCES SE ME ABRIERON LOS OJOS Y VI LO INJUSTO QUE ERA REALMENTE EL UNIVERSO...
"... CUÁNTO NECESITABA UN REMOZADO.
"PERO AHORA HA DESAPARECIDO. AL IGUAL QUE LOS GUARDIANES.
"NECESITAMOS UN NUEVO COMIENZO. NECESITAMOS EMPEZAR DE CERO PERO...
"... HACIÉN-DOLO BIEN.
"HE INTENTADO HACER ESTO ANTES, ¿SABÉIS?
"PERO CUANDO INTENTÉ RECONSTRUIR COAST CITY ME QUEDÉ CORTO.
"ARREGLAR UNA CIUDAD NO SIRVE DE NADA CUANDO TODO EL MUNDO... TODO EL UNIVERSO... ESTÁ CORRUPTO.
"ESTA ES LA PÁGINA EN BLANCO DE LA CREACIÓN.
"MI OPORTUNIDAD DE REHACERLO TODO... COMO DEBERÍA SER".

DEBERÍAIS APRECIAR EL PRIVILEGIO QUE SUPONE SER TESTIGOS DE ESTO.
GUY... ¿DE VERDAD GREEN LANTERN ES TAN PODEROSO COMO PARA HACER ESTO? ¿ESTÁ TAN LOCO COMO PARA DESTRUIR TODA LA EXISTENCIA...
... CON EL FIN DE CREAR UNA NUEVA REALIDAD?
ZERO HOUR
guión y dibujo DAN JURGENS
entintado JERRY ORDWAY
color GREGORY WRIGHT

EN PRIMER LUGAR, BATGIRL, NO ME LLAMES GREEN LANTERN.
SOY PARALLAX.
Y NO ESTOY LOCO. SOY EL MISMO HOMBRE QUE HE SIDO SIEMPRE ...
... POR ESO TENGO EL CORAJE QUE SE NECESITA PARA ARREGLAR LAS COSAS.
COMO SUPERHÉROES SIEMPRE ESTÁBAMOS TAN CENTRADOS EN RESOLVER LOS PROBLEMAS DEL DÍA A DÍA...
... QUE ESTÁBAMOS CASI CIEGOS ANTE LOS GRANDES PROBLEMAS...
... COMO LA DESTRUCCIÓN DE COAST CITY... ¡E INCLUSO LA CRISIS!
TODO ESO CAMBIARÁ A MEJOR EN MI TIERRA.
¡ESCUCHA, JORDAN! ME DISTE UNA BUENA PALIZA HACE UN PAR DE MESES...
... PERO SI CREES QUE TE VOY A DEJAR QUE TE SALGAS CON LA TUYA...
¡PERO TENEMOS QUE DEJAR QUE SE SALGA CON LA SUYA, GUERRERO! ES LA ÚNICA OPCIÓN QUE TENEMOS, SI QUERE MOS...
¡... QUE NUESTRO MUNDO VUELVA A EXISTIR!
EL MUNDO DE QUIÉN, TRIUNFO? ¿EL TUYO... O EL MÍO?
EL MUNDO DE TODOS. QUERÉIS QUE VUELVAN VUESTROS AMIGOS, AMANTES... DESEÁIS VOLVER A VUESTRAS VIDAS...
... TANTO COMO YO.
¡ME LO DEBES, PARALLAX! ¡TE HE SERVIDO BIEN! ¡YO TAMBIÉN ME MEREZCO MI TIERRA!
¿CÓMO PUEDES COLABORAR CON UNA SABANDIJA COMO EXTANT, JORDAN?
¿FUE ÉL QUIÉN TE PROPORCIONÓ EL PODER PARA SER CAPAZ DE HACER ESTO?

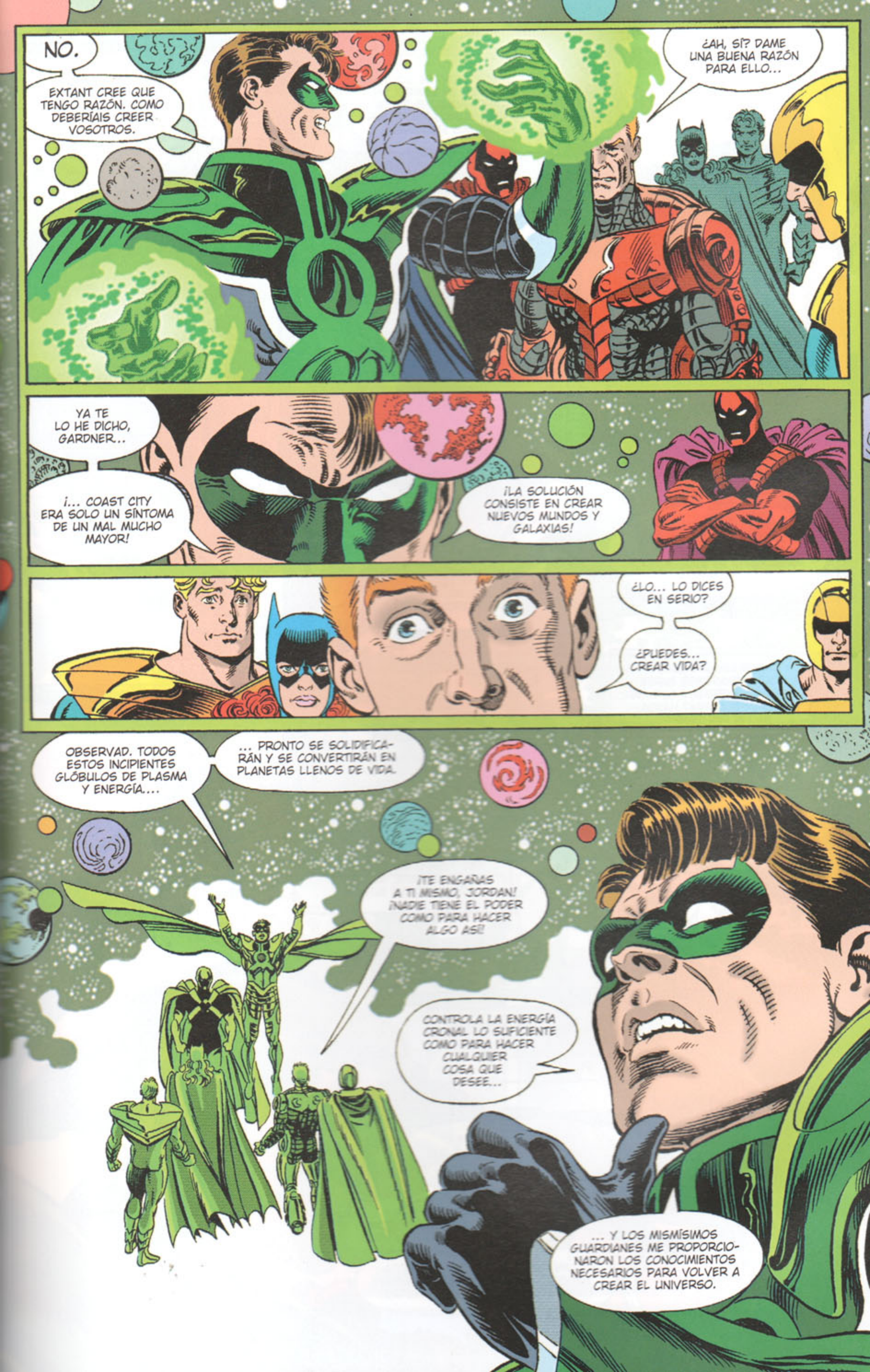
NO.
EXTANT CREE QUE TENGO RAZÓN. COMO DEBERÍAIS CREER VOSOTROS.
¿AH, SÍ? DAME UNA BUENA RAZÓN PARA ELLO...
YA TE LO HE DICHO, GARDNER...
¡... COAST CITY ERA SOLO UN SÍNTOMA DE UN MAL MUCHO MAYOR!
¡LA SOLUCIÓN CONSISTE EN CREAR NUEVOS MUNDOS Y GALAXIAS!
¿LO... LO DICES EN SERIO?
¿PUEDES... CREAR VIDA?
OBSERVAD. TODOS ESTOS INCIPIENTES GLÓBULOS DE PLASMA Y ENERGÍA....
... PRONTO SE SOLIDIFICARÁN Y SE CONVERTIRÁN EN PLANETAS LLENOS DE VIDA.
¡TE ENGAÑAS A TI MISMO, JORDAN! ¡NADIE TIENE EL PODER COMO PARA HACER ALGO ASÍ!
CONTROLA LA ENERGÍA CRONAL LO SUFICIENTE COMO PARA HACER CUALQUIER COSA QUE DESEE...
... Y LOS MISMÍSIMOS GUARDIANES ME PROPORCIONARON LOS CONOCIMIENTOS NECESARIOS PARA VOLVER A CREAR EL UNIVERSO.

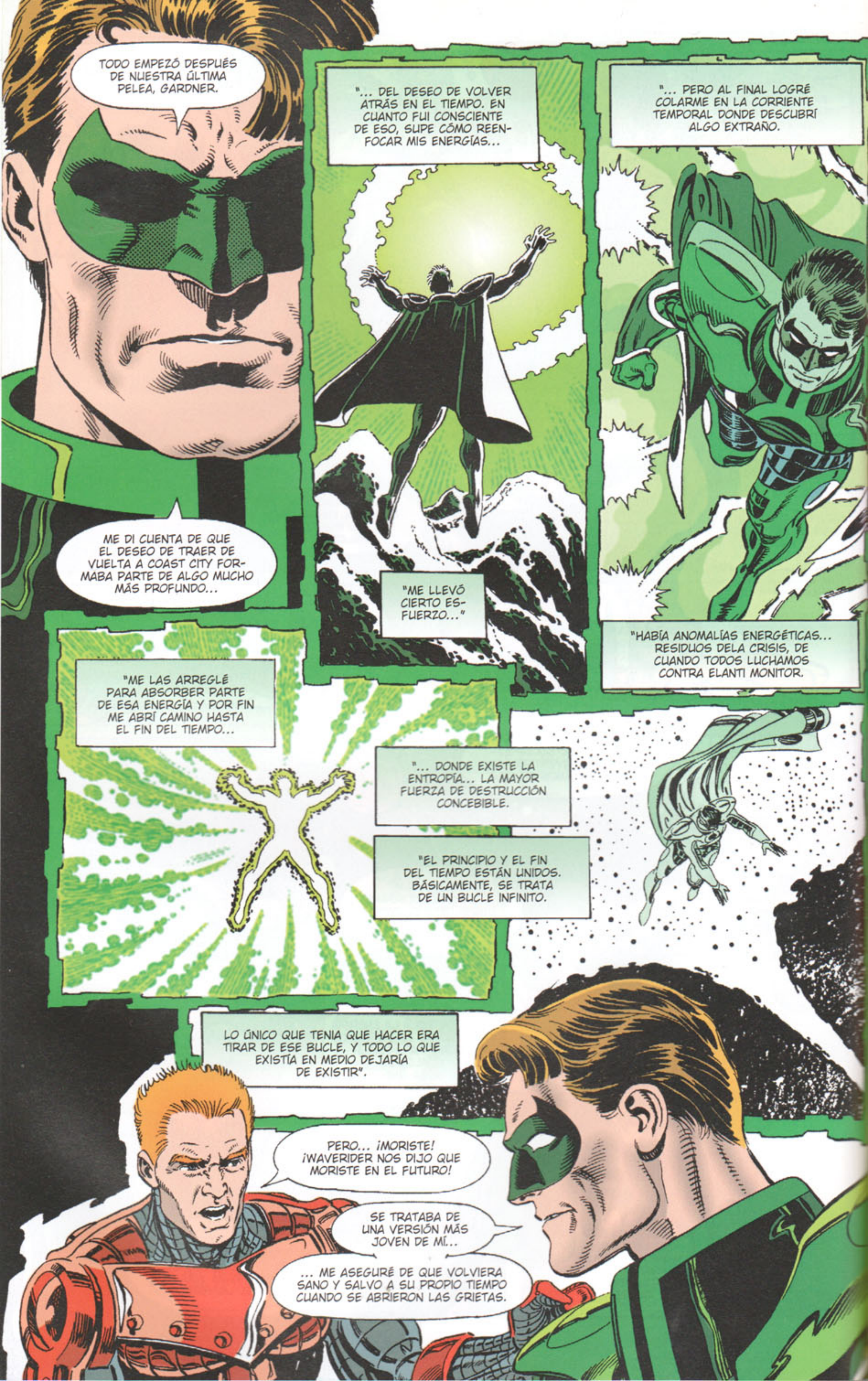

TODO EMPEZÓ DESPUÉS DE NUESTRA ÚLTIMA PELEA, GARDNER.
ME DI CUENTA DE QUE EL DESEO DE TRAER DE VUELTA A COAST CITY FORMABA PARTE DE ALGO MUCHO MÁS PROFUNDO...
"... DEL DESEO DE VOLVER ATRÁS EN EL TIEMPO. EN CUANTO FUI CONSCIENTE DE ESO, SUPE CÓMO REENFOCAR MIS ENERGÍAS...
"ME LLEVÓ CIERTO ESFUERZO..."
"... PERO AL FINAL LOGRÉ COLARME EN LA CORRIENTE TEMPORAL DONDE DESCUBRÍ ALGO EXTRAÑO.
"HABÍA ANOMALÍAS ENERGÉTICAS... RESIDUOS DELA CRISIS, DE CUANDO TODOS LUCHAMOS CONTRA ELANTI MONITOR.
"ME LAS ARREGLÉ PARA ABSORBER PARTE DE ESA ENERGÍA Y POR FIN ME ABRÍ CAMINO HASTA EL FIN DEL TIEMPO...
"... DONDE EXISTE LA ENTROPÍA... LA MAYOR FUERZA DE DESTRUCCIÓN CONCEBIBLE.
"EL PRINCIPIO Y EL FIN DEL TIEMPO ESTÁN UNIDOS. BÁSICAMENTE, SE TRATA DE UN BUCLE INFINITO.
LO ÚNICO QUE TENIA QUE HACER ERA TIRAR DE ESE BUCLE, Y TODO LO QUE EXISTÍA EN MEDIO DEJARÍA DE EXISTIR".
PERO... ¡MORISTE! ¡WAVERIDER NOS DIJO QUE MORISTE EN EL FUTURO!
SE TRATABA DE UNA VERSIÓN MÁS JOVEN DE MÍ...
... ME ASEGURÉ DE QUE VOLVIERA SANO Y SALVO A SU PROPIO TIEMPO CUANDO SE ABRIERON LAS GRIETAS.

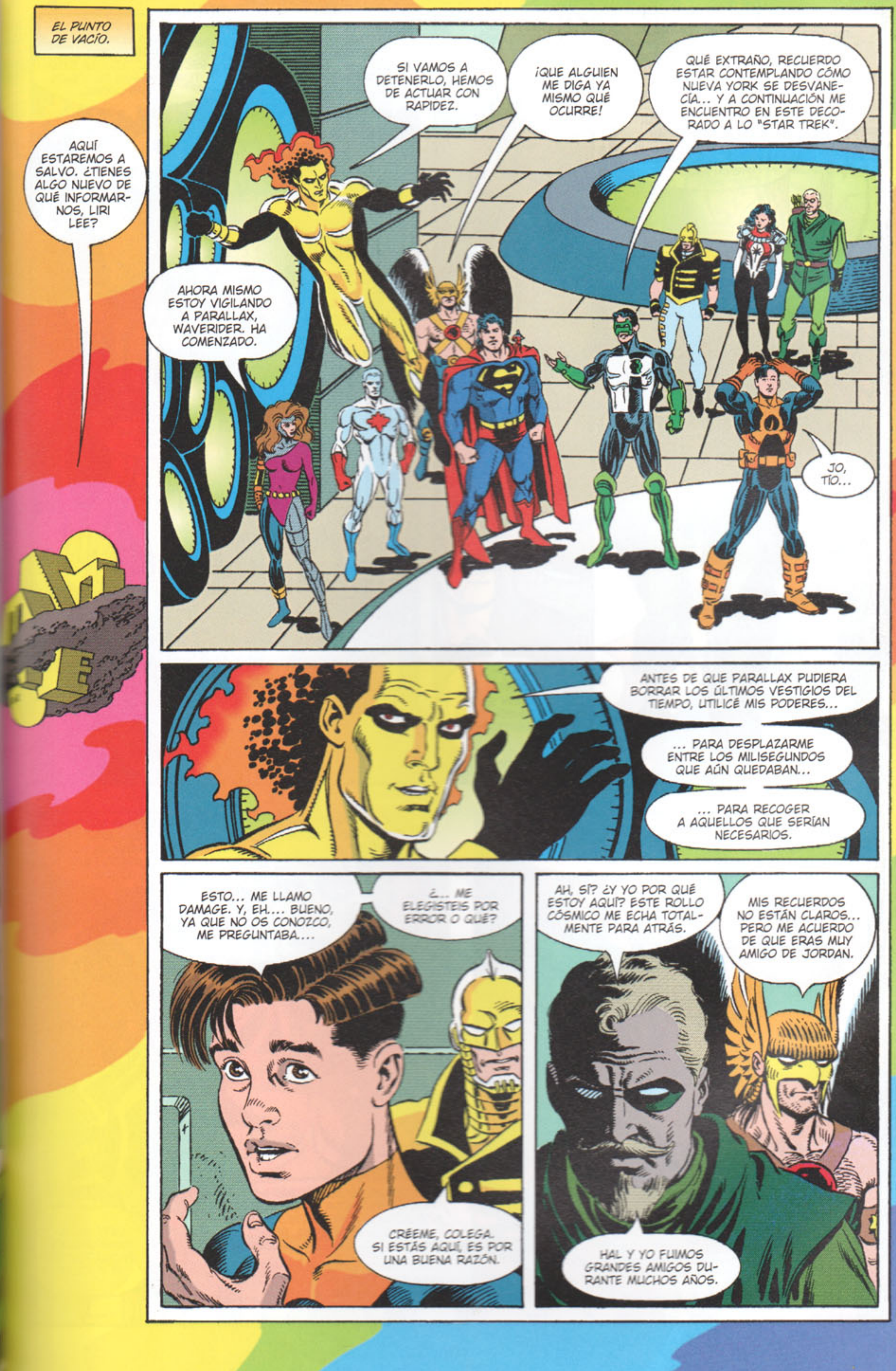
EL PUNTO DE VACÍO.
AQUÍ ESTAREMOS A SALVO. ¿TIENES ALGO NUEVO DE QUÉ INFORMARNOS, LIRI LEE?
AHORA MISMO ESTOY VIGILANDO A PARALLAX, WAVERIDER. HA COMENZADO.
SI VAMOS A DETENERLO, HEMOS DE ACTUAR CON RAPIDEZ.
¡QUE ALGUIEN ME DIGA YA MISMO QUÉ OCURRE!
QUÉ EXTRAÑO, RECUERDO ESTAR CONTEMPLANDO CÓMO NUEVA YORK SE DESVANECÍA... Y A CONTINUACIÓN ME ENCUENTRO EN ESTE DECORADO A LO "STAR TREK".
JO, TÍO...
ANTES DE QUE PARALLAX PUDIERA BORRAR LOS ÚLTIMOS VESTIGIOS DEL TIEMPO, UTILICÉ MIS PODERES...
... PARA DESPLAZARME ENTRE LOS MILISEGUNDOS QUE AÚN QUEDABAN...
... PARA RECOGER A AQUELLOS QUE SERÍAN NECESARIOS.
ESTO... ME LLAMO DAMAGE. Y, EH.... BUENO, YA QUE NO OS CONOZCO, ME PREGUNTABA....
¿... ME ELEGISTEIS POR ERROR O QUÉ?
CRÉEME, COLEGA. SI ESTÁS AQUÍ, ES POR UNA BUENA RAZÓN.
AH, SÍ? ¿Y YO POR QUÉ ESTOY AQUÍ? ESTE ROLLO CÓSMICO ME ECHA TOTALMENTE PARA ATRÁS.
MIS RECUERDOS NO ESTÁN CLAROS... PERO ME ACUERDO DE QUE ERAS MUY AMIGO DE JORDAN.
HAL Y YO FUIMOS GRANDES AMIGOS DURANTE MUCHOS AÑOS.

TAL VEZ TÚ PUEDAS LOGRAR QUE SE REPLANTEE LAS COSAS...
¡AFRÓNTALO! ¡EL MUNDO HA DESAPARECIDO! ¡NO QUEDA NADA QUE RECONSIDERAR!
¿QUÉ HA SIDO DE ESA VISIÓN OPTIMISTA DE LAS COSAS TAN PROPIA DE TI DE LA QUE TANTO HE OÍDO HABLAR, GREEN ARROW?
PUEDE QUE DESAPARECIERA JUNTO AL RESTO DEL UNIVERSO.
¡YA BASTA! ¡TAL VEZ AÚN QUEDE UN RINCÓN PARA LA ESPERANZA!
¡ARROW, TIENE RAZÓN! ¡TODO HA MUERTO!
ESA FORMA DE HABLAR NO LLEVA A NADA, CAPITÁN ÁTOMO. ¿QUÉ SUGIERES, RYDER?
EN ESTE MISMO MOMENTO, PARALLAX ESTÁ RECREANDO TODA LA EXISTENCIA SEGÚN SU VISIÓN DE LAS COSAS.
¡PROPONGO QUE NOSOTROS HAGAMOS LO MISMO!
¿RECREAR EL UNIVERSO? ¿SE PUEDE HACER ESO?
A MÍ NO ME MIRES... NO TENGO NI IDEA DE LO QUE PASA.
DE TODOS MODOS, ¿QUÉ HAGO YO AQUÍ?
A PESAR DE QUE ÁTOMO HA PERDIDO PARTE DE SU CAPACIDAD INTELECTUAL, CONOCEMOS A FONDO LOS MECANISMOS DEL TIEMPO.
¡UTILICEMOS ESE CONOCIMIENTO PARA RECONSTRUIR EL TIEMPO TAL Y COMO ERA ANTES!
¡AHORA NI SIQUIERA SERÍA CAPAZ DE ESCRIBIR UN BUEN TRABAJO PARA LA UNI!
VETE ACOSTUMBRÁNDOTE. ¡SOLO PUEDES IR A PEOR!

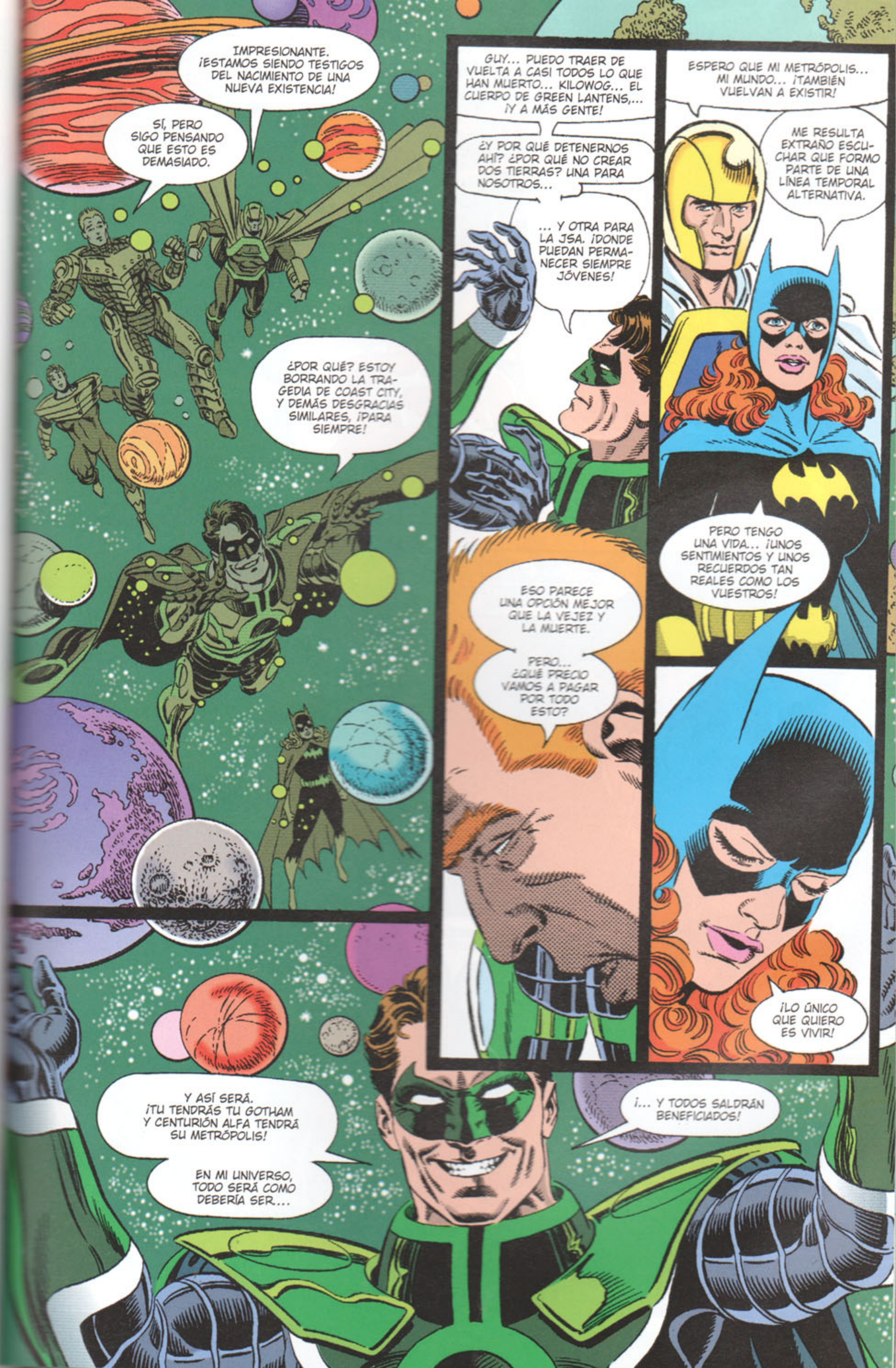
IMPRESIONANTE. ¡ESTAMOS SIENDO TESTIGOS DEL NACIMIENTO DE UNA NUEVA EXISTENCIA!
SÍ, PERO SIGO PENSANDO QUE ESTO ES DEMASIADO.
¿POR QUÉ? ESTOY BORRANDO LA TRAGEDIA DE COAST CITY, Y DEMÁS DESGRACIAS SIMILARES, ¡PARA SIEMPRE!
GUY... PUEDO TRAER DE VUELTA A CASI TODOS LO QUE HAN MUERTO... KILOWOG... EL CUERPO DE GREEN LANTENS,... ¡Y A MÁS GENTE!
¿Y POR QUÉ DETENERNOS AHÍ? ¿POR QUÉ NO CREAR DOS TIERRAS? UNA PARA NOSOTROS...
... Y OTRA PARA LA JSA. ¡DONDE PUEDAN PERMANECER SIEMPRE JÓVENES!
ESO PARECE UNA OPCIÓN MEJOR QUE LA VEJEZ Y LA MUERTE.
PERO... ¿QUÉ PRECIO VAMOS A PAGAR POR TODO ESTO?
ESPERO QUE MI METRÓPOLIS... MI MUNDO... ¡TAMBIÉN VUELVAN A EXISTIR!
ME RESULTA EXTRAÑO ESCUCHAR QUE FORMO PARTE DE UNA LÍNEA TEMPORAL ALTERNATIVA.
PERO TENGO UNA VIDA... ¡UNOS SENTIMIENTOS Y UNOS RECUERDOS TAN REALES COMO LOS VUESTROS!
¡LO ÚNICO QUE QUIERO ES VIVIR!
Y ASÍ SERÁ. ¡TU TENDRÁS TU GOTHAM Y CENTURIÓN ALFA TENDRÁ SU METRÓPOLIS!
EN MI UNIVERSO, TODO SERÁ COMO DEBERÍA SER...
¡... Y TODOS SALDRÁN BENEFICIADOS!

¡UHFFFF!
¡NO!
¿UNA DESCARGA DE ENERGÍA CRONAL?
ESO SOLO PUEDE SIGNIFICAR QUE...
¡ESTÁS ACABADO, MANÍACO... DE TODAS TODAS!
¡ACABAREMOS CON ESTA REALIDAD DISTORSIONADA QUE ESTÁS CREANDO ANTES DE QUE NAZCA!
¿WAVERIDER? ¿¡VIVO!?
¿POR QUÉ? ¿POR QUÉ QUERÉIS DETENERME?
¡PORQUE TÚ SOLITO TE HAS AUTOPROCLAMADO DIOS, HAL!
¡HAS MATADO A MILES DE MILLONES!
¡NO! ¡HE DADO LA VIDA A MUCHOS MÁS!
¿ACASO NO PODÉIS VER QUE TENGO RAZÓN? ¿QUE TODO SERÁ MEJOR?
WHAM!

¡ESTÁS ENFERMO, HAL! ¡NADIE DEBERÍA JUGAR CON LA VIDA COMO TÚ HAS HECHO!
¡TODOS VOSOTROS ESTÁIS CIEGOS!
MI META ES CREAR UN UNIVERSO MEJOR... ¡UNO POR EL QUE TODOS HABRÍAMOS LUCHADO!
¡PARALLAX NECESITA NUESTRA AYUDA! ¡SI ESTÁIS DE SU PARTE, SERÁ MEJOR QUE LE ECHÉIS YA UNA MANO!
¡ESTOY CON ÉL AL CIEN POR CIEN!
NO QUIERO LUCHAR CONTRA MIS AMIGOS, PERO SI ELLOS TRIUNFAN...
¡... YO NI SIQUIERA EXISTIRÉ!
SHWAMMM
NO... ¡HAS IDO DEMASIADO LEJOS, HAL! ERES... -¡AHN!-
¡TENGO EL PODER SUFICIENTE COMO PARA MATARTE, SUPERMAN!
¿QUÉ HACEMOS? ¿A QUÉ BANDO APOYAMOS?
¡YO LO ÚNICO QUE SÉ, TRIUN-FO, ES QUE EXTANT HACE POCO ME DIO UNA BUENA PALIZA!
¡TÚ Y YO NUNCA PODREMOS ESTAR EN EL MISMO BANDO!
MALDITO SEAS, GARDNER!
¡LLÁMAME GUERRERO, COLEGA!

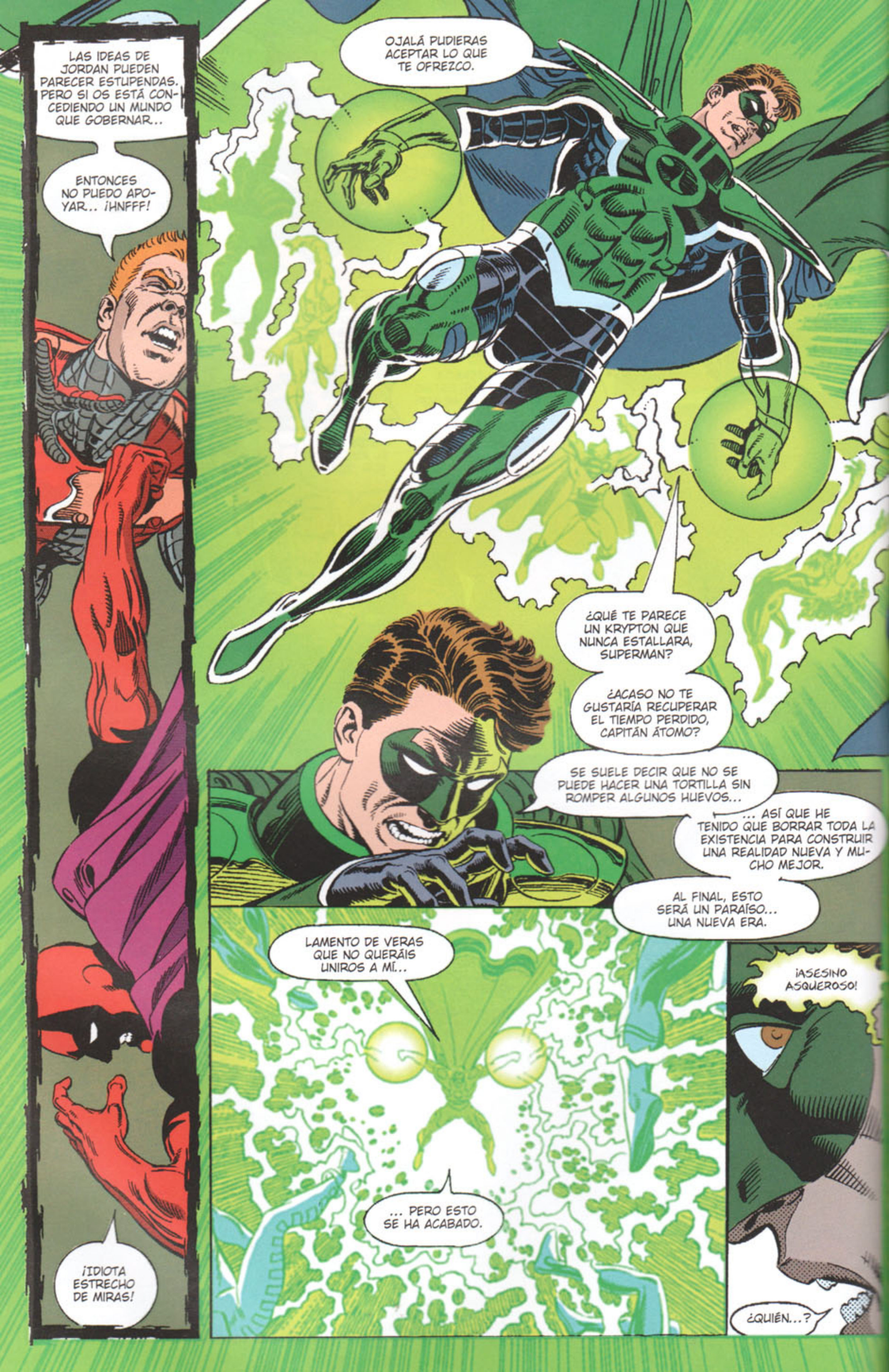
LAS IDEAS DE JORDAN PUEDEN PARECER ESTUPENDAS. PERO SI OS ESTÁ CONCEDIENDO UN MUNDO QUE GOBERNAR...
ENTONCES NO PUEDO APOYAR... ¡HNFFF!
¡IDIOTA ESTRECHO DE MIRAS!
OJALÁ PUDIERAS ACEPTAR LO QUE TE OFREZCO.
¿QUÉ TE PARECE UN KRYPTON QUE NUNCA ESTALLARA, SUPERMAN?
¿ACASO NO TE GUSTARÍA RECUPERAR EL TIEMPO PERDIDO, CAPITÁN ÁTOMO?
SE SUELE DECIR QUE NO SE PUEDE HACER UNA TORTILLA SIN ROMPER ALGUNOS HUEVOS...
... ASÍ QUE HE TENIDO QUE BORRAR TODA LA EXISTENCIA PARA CONSTRUIR UNA REALIDAD NUEVA Y MUCHO MEJOR.
AL FINAL, ESTO SERÁ UN PARAÍSO... UNA NUEVA ERA.
LAMENTO DE VERAS QUE NO QUERÁIS UNIROS A MÍ...
... PERO ESTO SE HA ACABADO.
¡ASESINO ASQUEROSO!
¿QUIÉN...?

¡LA SANGRE DE TUS VÍCTIMAS CLAMA VENGANZA! ¡QUE LAS CADENAS...
... DE LA JUSTICIA TE DEN TU MERECIDO!
¡ESPECTRO!
CORRIGAN... ¡NO! ¡NO LO MATES!
GRACIAS A DIOS.
ESTO... ESTÁ DE NUESTRA PARTE, ¿NO?

¡LA JUSTICIA SE IMPARTIRÁ!
¡OLVÍDALO! TAL VEZ HUBO UN TIEMPO EN EL QUE JAMÁS SE ME HABRÍA OCURRIDO HACER ALGO ASÍ. PERO LOS TIEMPOS HAN CAMBIADO... ¿Y NO ERAS TÚ EL QUE SIEMPRE ME DECÍA QUE...
... TENÍA QUE IMPLICARME?
¡PERO NO ASÍ!
¿ES QUE NO PUEDES VER QUE EL MUNDO SE BENEFICIARÁ DE TODO ESTO?
¡ESO CUÉNTASELO A LOS MILES DE MILLONES QUE HAS ASESINADO, MONSTRUO!
NO PERMITIRÉ QUE IMPIDÁIS QUE RECUPERE MI CIUDAD... ¡A MIS AMIGOS!
¡NO LO ENTIENDES...!
¡NO ME IMPRESIONAS, ESPECTRO! ¿QUIERES JUGAR A LO GRANDE?
¡QUE ASÍ SEA!
¡JO, SE HAN LLEGADO A OLVIDAR DE QUE ESTAMOS AQUÍ!
¡HAL! ¡TIENES QUE DETENER ESTO!
¡ATRÁS, GREEN ARROW! PARALLAX ES NUESTRA ÚNICA OPORTUNIDAD DE SOBREVIVIR...
¡... Y LA ÚNICA OPORTUNIDAD QUE TIENE EL UNIVERSO DE VOLVER A EXISTIR!
¡ESO SON CHORRADAS, BATGIRL! ¡NO PODEMOS CONFIAR EL DESTINO DE TODO EL UNIVERSO A ESTOS PSICÓPATAS!
¡DEBE HABER UNA MANERA DE RESTAURAR EL ORDEN NATURAL DE LAS COSAS!

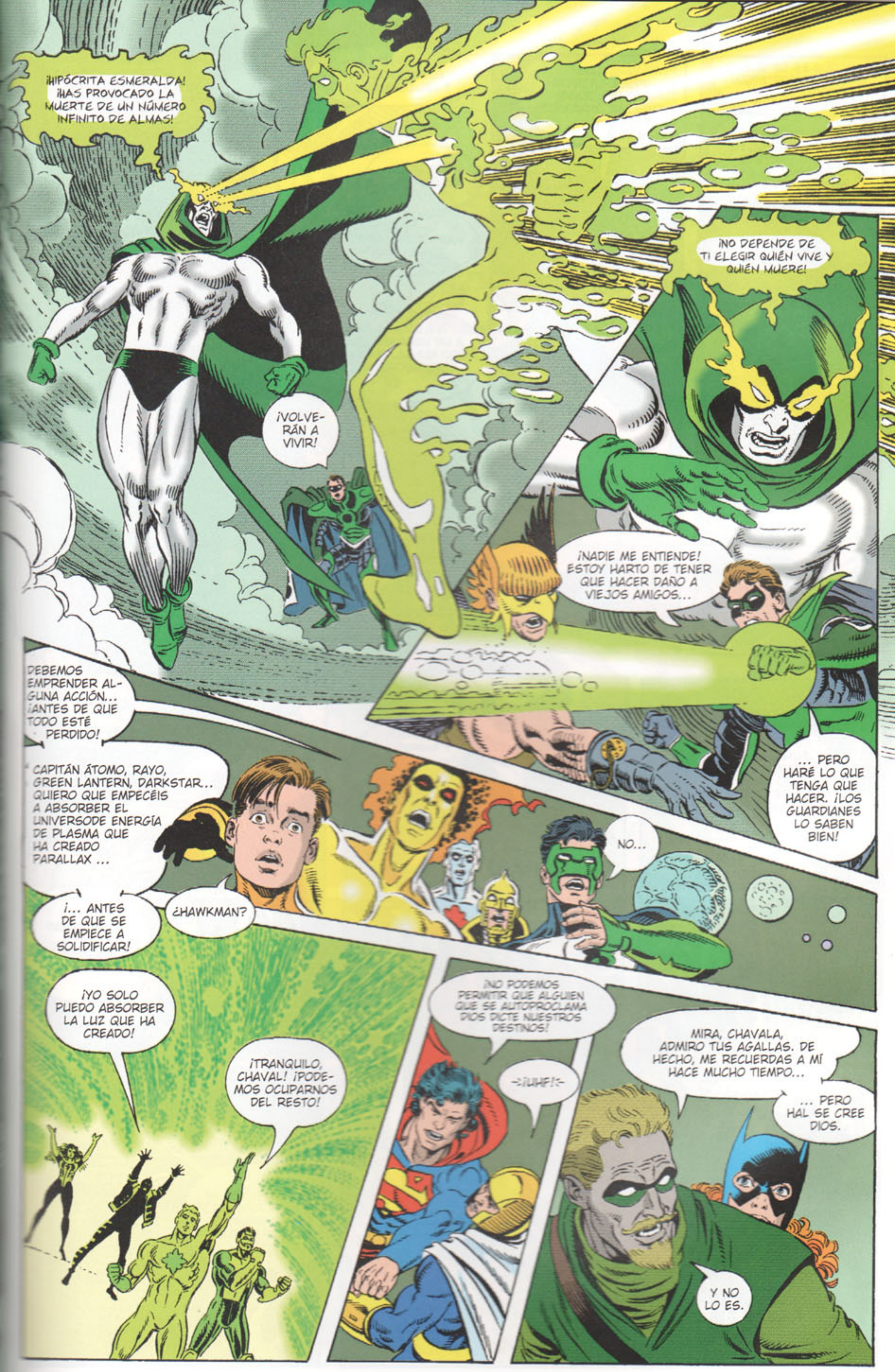
¡HIPÓCRITA ESMERALDA! ¡HAS PROVOCADO LA MUERTE DE UN NÚMERO INFINITO DE ALMAS!
¡NO DEPENDE DE TI ELEGIR QUIÉN VIVE Y QUIÉN MUERE!
¡VOLVE-RÁN A VIVIR!
¡NADIE ME ENTIENDE! ESTOY HARTO DE TENER QUE HACER DAÑO A VIEJOS AMIGOS...
... PERO HARÉ LO QUE TENGA QUE HACER. ¡LOS GUARDIANES LO SABEN BIEN!
DEBEMOS EMPRENDER AL-GUNA ACCIÓN... ¡ANTES DE QUE TODO ESTÉ PERDIDO!
CAPITÁN ÁTOMO, RAYO, GREEN LANTERN, DARKSTAR... QUIERO QUE EMPECÉIS A ABSORBER EL UNIVERSODE ENERGÍA DE PLASMA QUE HA CREADO PARALLAX ...
¡... ANTES DE QUE SE EMPIECE A SOLIDIFICAR!
¿HAWKMAN?
NO...
¡YO SOLO PUEDO ABSORBER LA LUZ QUE HA CREADO!
¡TRANQUILO, CHAVAL! ¡PODE-MOS OCUPARNOS DEL RESTO!
¡NO PODEMOS PERMITIR QUE ALGUIEN QUE SE AUTOPROCLAMA DIOS DICTE NUESTROS DESTINOS!
-¡UHF!-
MIRA, CHAVALA, ADMIRO TUS AGALLAS. DE HECHO, ME RECUERDAS A MÍ HACE MUCHO TIEMPO...
... PERO HAL SE CREE DIOS.
Y NO LO ES.

¿Y QUÉ ES LO QUE TE HACE SENTIRTE TAN SEGURO DE QUE TIENES RAZÓN?
MIRA, YO SOLO DETENGO A CRIMINALES. LA MAYOR PARTE DE ESTO ES TAN... BUENO, ME SOBREPASA.
PERO PARALLAX ME OFRECE LA OPORTUNIDAD DE VOLVER A EMPEZAR OTRA VEZ... DE TENER UNA NUEVA VIDA.
PERO NO LE CORRESPONDE A ÉL DECIDIR...
DIOS MÍO... ES CIERTO...
EL PODER ABSOLUTO CORROMPE ABSOLUTAMENTE...
... INCLUSO A HAL.
¡ES LO MÁS PARECIDO A UN HERMANO QUE HE TENIDO NUNCA, PERO NO PUEDO PERMITIR QUE HAGA ESTO!
¡ESTÁ FUNCIONANDO! ¡ESTAMOS ABSORBIENDO LA MAYOR PARTE DE LA ENERGÍA DE PARALLAX!
¡Y EL ESPECTRO TAMBIÉN LE ESTÁ DANDO BIEN FUERTE!
¡ESTO ACABA AQUÍ Y AHORA!
SKOWWW
¡CIERTO! ¡PERO NO DE LA FORMA QUE TÚ QUIERES!
¡AARGH!
¡PARA! ERAS UN HÉROE... ¡UN GREEN LANTERN!
EL ESPECTRO SE HA SACRIFICADO Y TE HA DEBILITADO... Y NOS HA DADO TIEMPO...

VAYA. ¡ESTA BATALLA SERÁ MUY DURA! ¿NO DEBERÍA ESTAR AYUDANDO?
NO... ATRÁS. ENSEGUIDA LLEGARÁ TU MOMENTO.
¡REUNID VUESTRAS ENERGÍAS ACUMULADAS Y DISPARADME!
¡HACEDLO!
¡SÍ, PERO...!
¡TENEMOS QUE CONFIAR EN ÉL!
¡SOY UNA FORMA DE VIDA BASADA EN LA ENERGÍA! ¡CANALIZARÉ VUESTRAS ENERGÍAS...
... Y POCO A POCO LAS REDIRIGIRÉ HACIA DAMAGE!
¡ESPERA! ¡NO ESTOY SEGURO DE...!
¡SÉ QUÉ ES LO QUE TRAMAS, WAVERIDER! ¡ESE CHAVAL NO ME DETENDRÁ!
¿QUÉ...?
¡HAL... NO!
NO... ¡NO PUEDO QUEDARME SIN HACER NADA MIENTRAS MATA A UN NIÑO INOCENTE! TENGO QUE DARLE LA OPORTUNIDAD DE...
¡... APARTARSE!

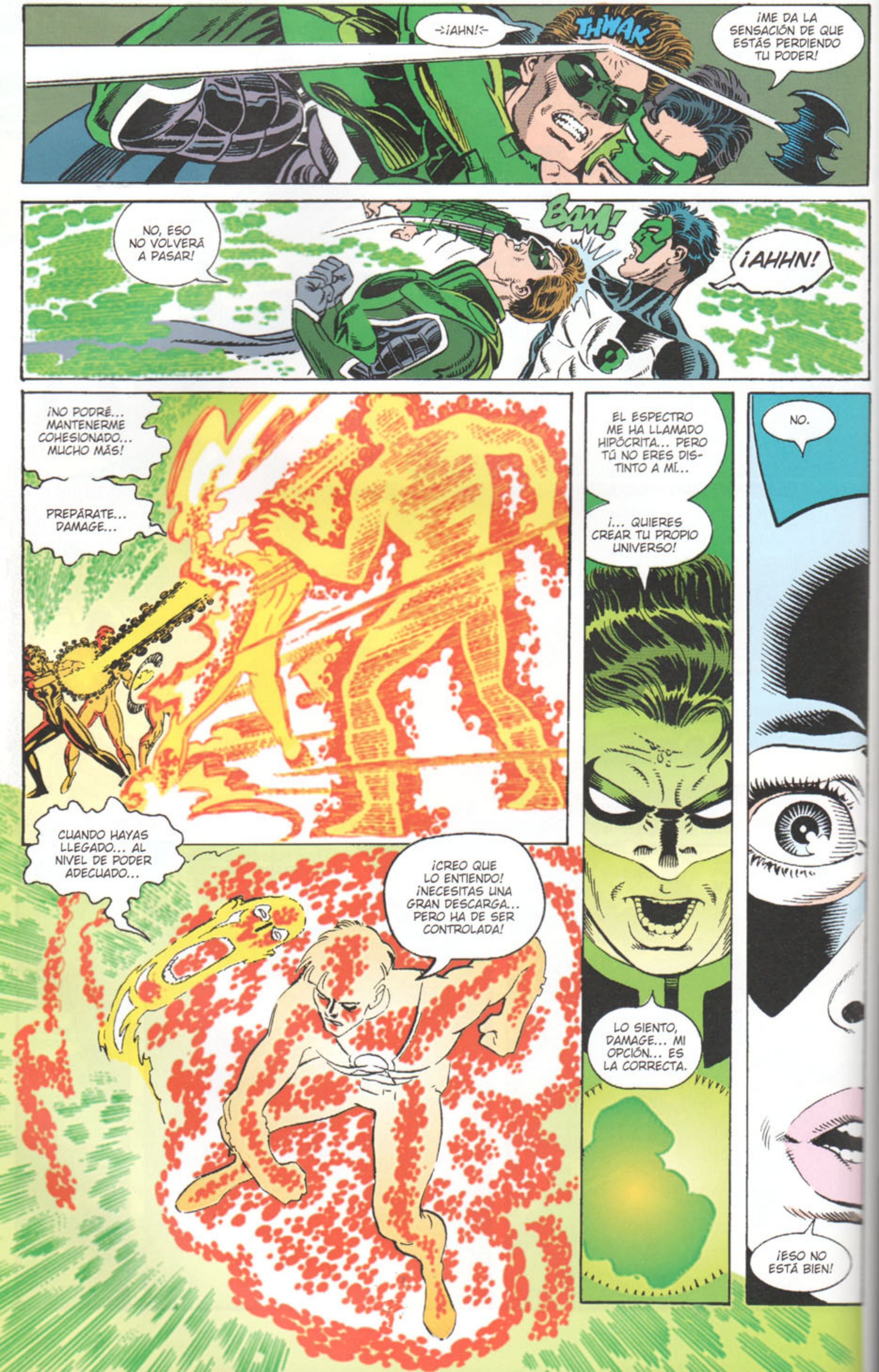
–¡AHN!–
THWAK
¡ME DA LA SENSACIÓN DE QUE ESTÁS PERDIENDO TU PODER!
NO, ESO NO VOLVERÁ A PASAR!
BAM!
¡AHHN!
¡NO PODRÉ... MANTENERME COHESIONADO... MUCHO MÁS!
PREPÁRATE... DAMAGE...
CUANDO HAYAS LLEGADO... AL NIVEL DE PODER ADECUADO...
¡CREO QUE LO ENTIENDO! ¡NECESITAS UNA GRAN DESCARGA... PERO HA DE SER CONTROLADA!
EL ESPECTRO ME HA LLAMADO HIPÓCRITA... PERO TÚ NO ERES DISTINTO A MÍ...
¡... QUIERES CREAR TU PROPIO UNIVERSO!
LO SIENTO, DAMAGE... MI OPCIÓN... ES LA CORRECTA.
NO.
¡ESO NO ESTÁ BIEN!

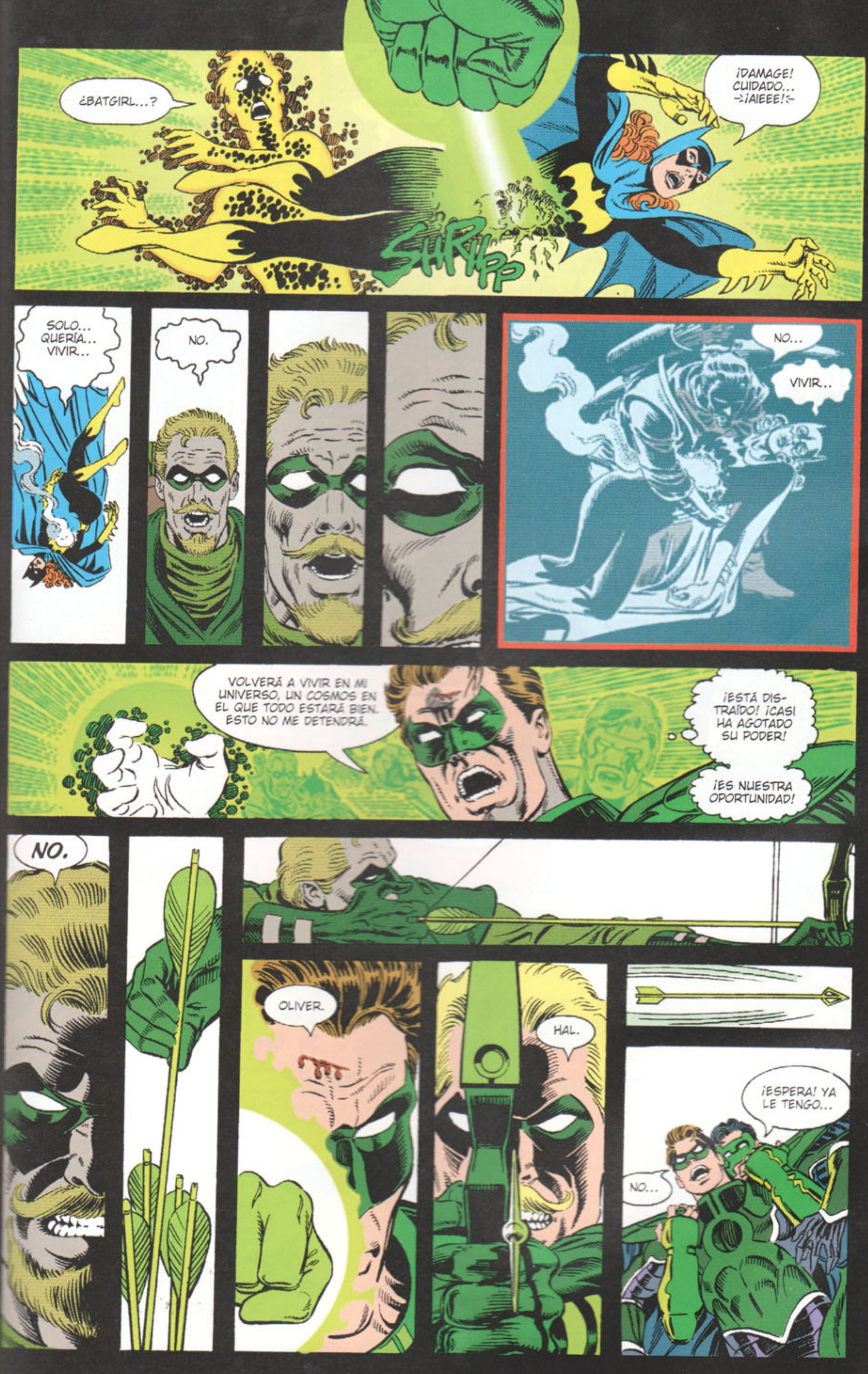
¿BATGIRL...?
¡DAMAGE! CUIDADO... ¡AIEEE!
SHRIPP
SOLO... QUERÍA... VIVIR...
NO.
NO...
VIVIR...
VOLVERÁ A VIVIR EN MI UNIVERSO, UN COSMOS EN EL QUE TODO ESTARÁ BIEN. ESTO NO ME DETENDRÁ.
¡ESTÁ DISTRAÍDO! ¡CASI HA AGOTADO SU PODER!
¡ES NUESTRA OPORTUNIDAD!
NO.
OLIVER.
HAL.
¡ESPERA! YA LE TENGO...
NO...

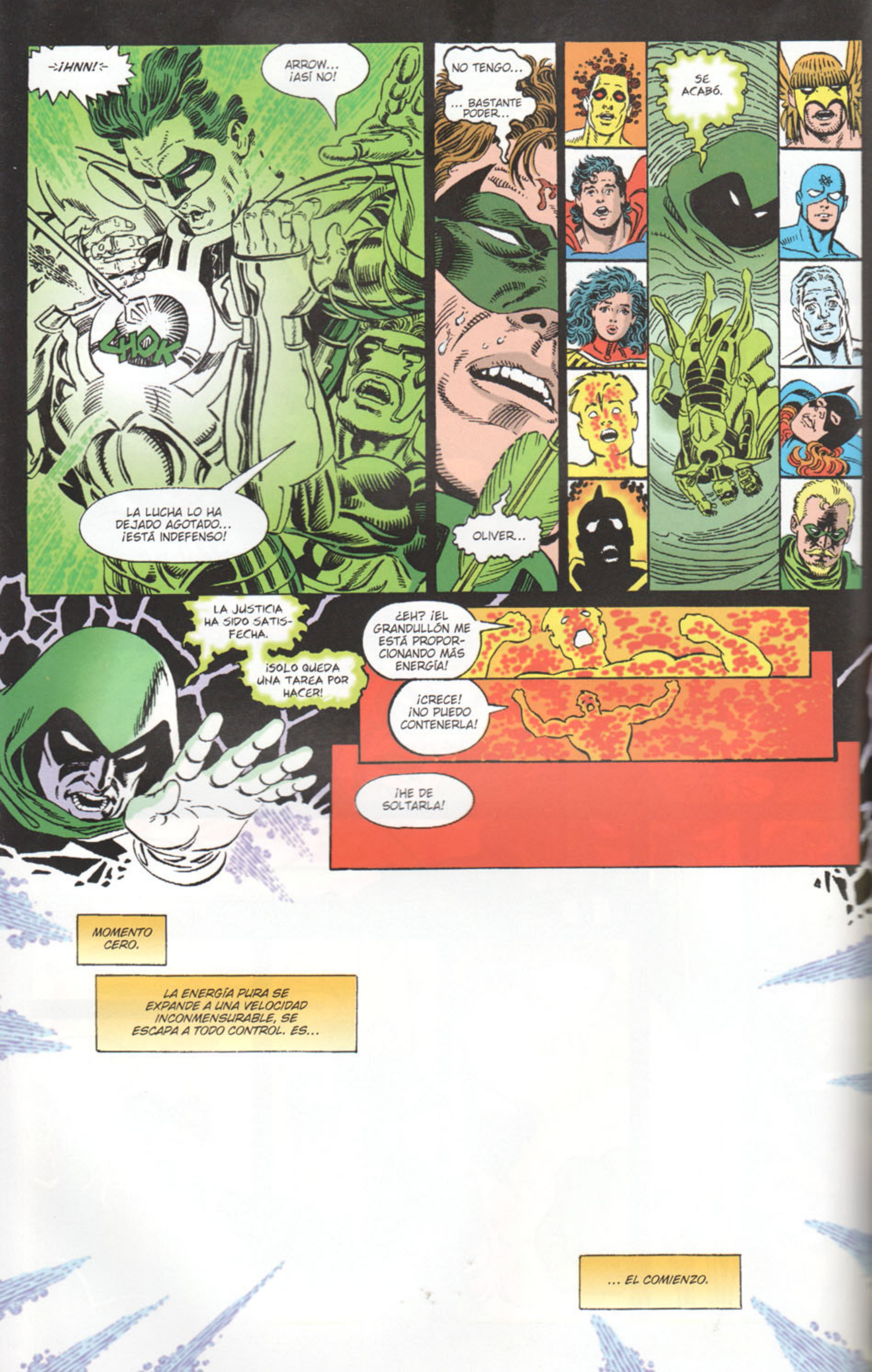

-¡HNN!-
ARROW... ¡ASÍ NO!
CHOK
LA LUCHA LO HA DEJADO AGOTADO... ¡ESTÁ INDEFENSO!
NO TENGO...
... BASTANTE PODER...
OLIVER...
SE ACABÓ.
LA JUSTICIA HA SIDO SATISFECHA.
¡SOLO QUEDA UNA TAREA POR HACER!
¿EH? ¡EL GRANDULLÓN ME ESTÁ PROPORCIONANDO MÁS ENERGÍA!
¡CRECE! ¡NO PUEDO CONTENERLA!
¡HE DE SOLTARLA!
MOMENTO CERO.
LA ENERGÍA PURA SE EXPANDE A UNA VELOCIDAD INCONMENSURABLE, SE ESCAPA A TODO CONTROL. ES...
... EL COMIENZO.

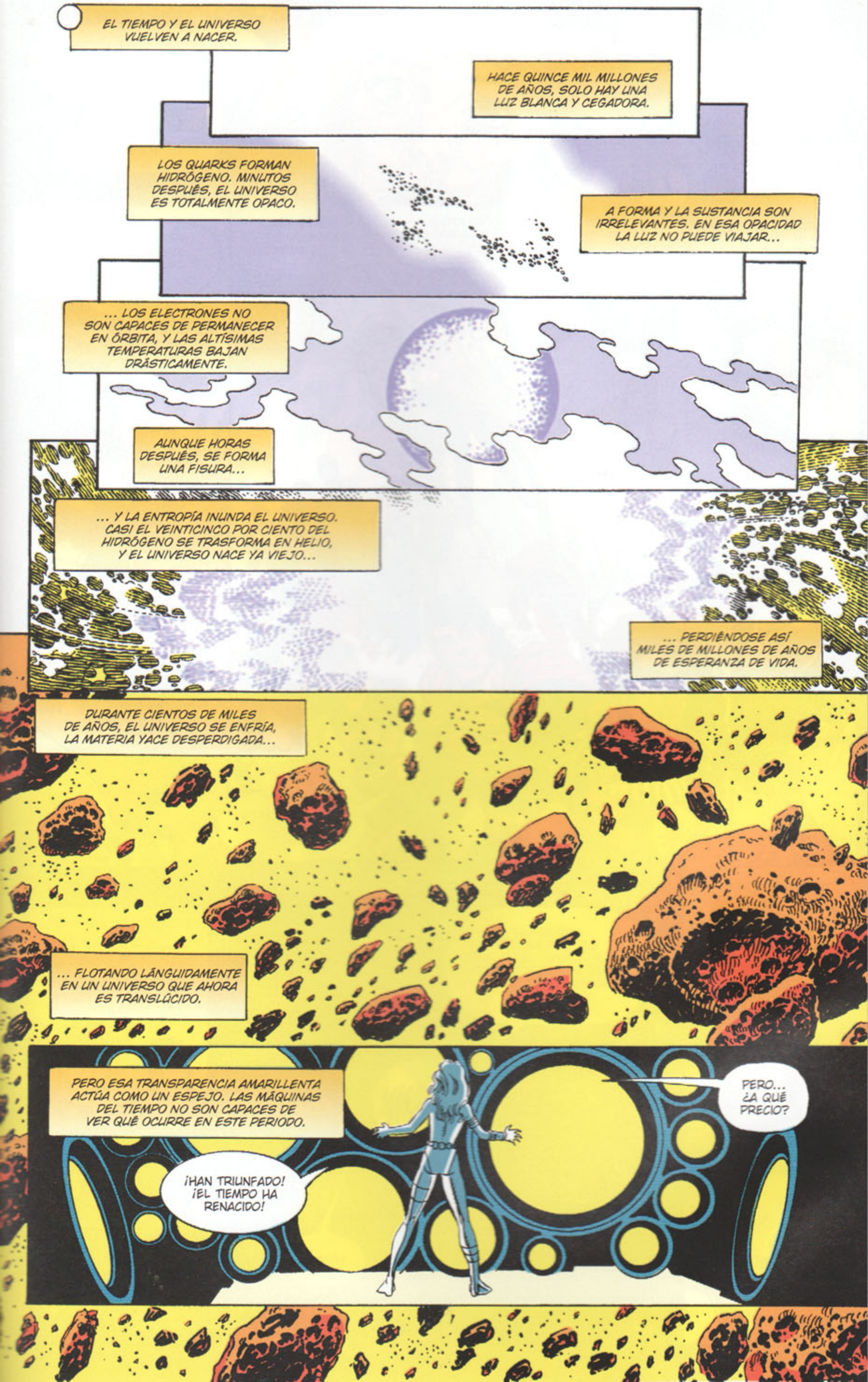
EL TIEMPO Y EL UNIVERSO VUELVEN A NACER.
HACE QUINCE MIL MILLONES DE AÑOS, SOLO HAY UNA LUZ BLANCA Y CEGADORA.
LOS QUARKS FORMAN HIDRÓGENO. MINUTOS DESPUÉS, EL UNIVERSO ES TOTALMENTE OPACO.
A FORMA Y LA SUSTANCIA SON IRRELEVANTES. EN ESA OPACIDAD LA LUZ NO PUEDE VIAJAR...
... LOS ELECTRONES NO SON CAPACES DE PERMANECER EN ÓRBITA, Y LAS ALTÍSIMAS TEMPERATURAS BAJAN DRÁSTICAMENTE.
AUNQUE HORAS DESPUÉS, SE FORMA UNA FISURA...
... Y LA ENTROPÍA INUNDA EL UNIVERSO. CASI EL VEINTICINCO POR CIENTO DEL HIDRÓGENO SE TRASFORMA EN HELIO, Y EL UNIVERSO NACE YA VIEJO...
... PERDIÉNDOSE ASÍ MILES DE MILLONES DE AÑOS DE ESPERANZA DE VIDA.
DURANTE CIENTOS DE MILES DE AÑOS, EL UNIVERSO SE ENFRÍA, LA MATERIA YACE DESPERDIGADA...
... FLOTANDO LÁNGUIDAMENTE EN UN UNIVERSO QUE AHORA ES TRANSLÚCIDO.
PERO ESA TRANSPARENCIA AMARILLENTA ACTÚA COMO UN ESPEJO. LAS MÁQUINAS DEL TIEMPO NO SON CAPACES DE VER QUÉ OCURRE EN ESTE PERIODO.
PERO... ¿A QUÉ PRECIO?
¡HAN TRIUNFADO! ¡EL TIEMPO HA RENACIDO!

¡ESTABAN JUSTO EN EL CENTRO DE ESTA ENORME EXPLOSIÓN!
ES IMPOSIBLE QUE HAYAN SOBREVIVIDO. A PESAR DE CONTAR CON EL PODER Y EL CONOCIMIENTO DE...
¡... WAVERIDER!
SOBREVIVIMOS... PERO ESTAMOS ATRAPADOS FUERA DE LA CORRIENTE TEMPORAL... SIN PODER ENTRAR EN SU FLUJO.
¡PENSABA QUE ÉRAMOS FIAMBRES!
CASI. MIENTRAS DAMAGE GASTABA SUS ÚLTIMAS ENERGÍAS, NOS LLEVÓ A UN LUGAR FUERA DEL PLANO DE LA CREACIÓN.
AHORA NOS HEMOS CONVERTIDO EN UNA ANOMALÍA.
¡ESO ES! ¡EL CHAVAL ESTABA CON JORDAN CUANDO TODO SE FUE AL GARETE!
¿POR QUÉ NO TE LOS LLEVASTE TAMBIÉN, CABEZA DE CERILLA?
VAYA... ¿YO HE HECHO ESTO?
¿QUÉ HA SIDO DE GREEN LANTERN... Y HAL?
¡EL BIG BANG SE LOS LLEVÓ DEMASIADO LEJOS!
NO FUI CAPAZ DE ENCONTRARLOS...
¿BIG BANG? ¿¡EL BIG BANG!? ¿QUI-QUIERES DECIR QUE HEMOS SIDO TESTIGOS DEL NACIMIENTO DEL TIEMPO Y EL ESPACIO?
VAYA...
¿OLIVER...?
¡NO CREO QUE LE APETEZCA HABLAR, SUPER!

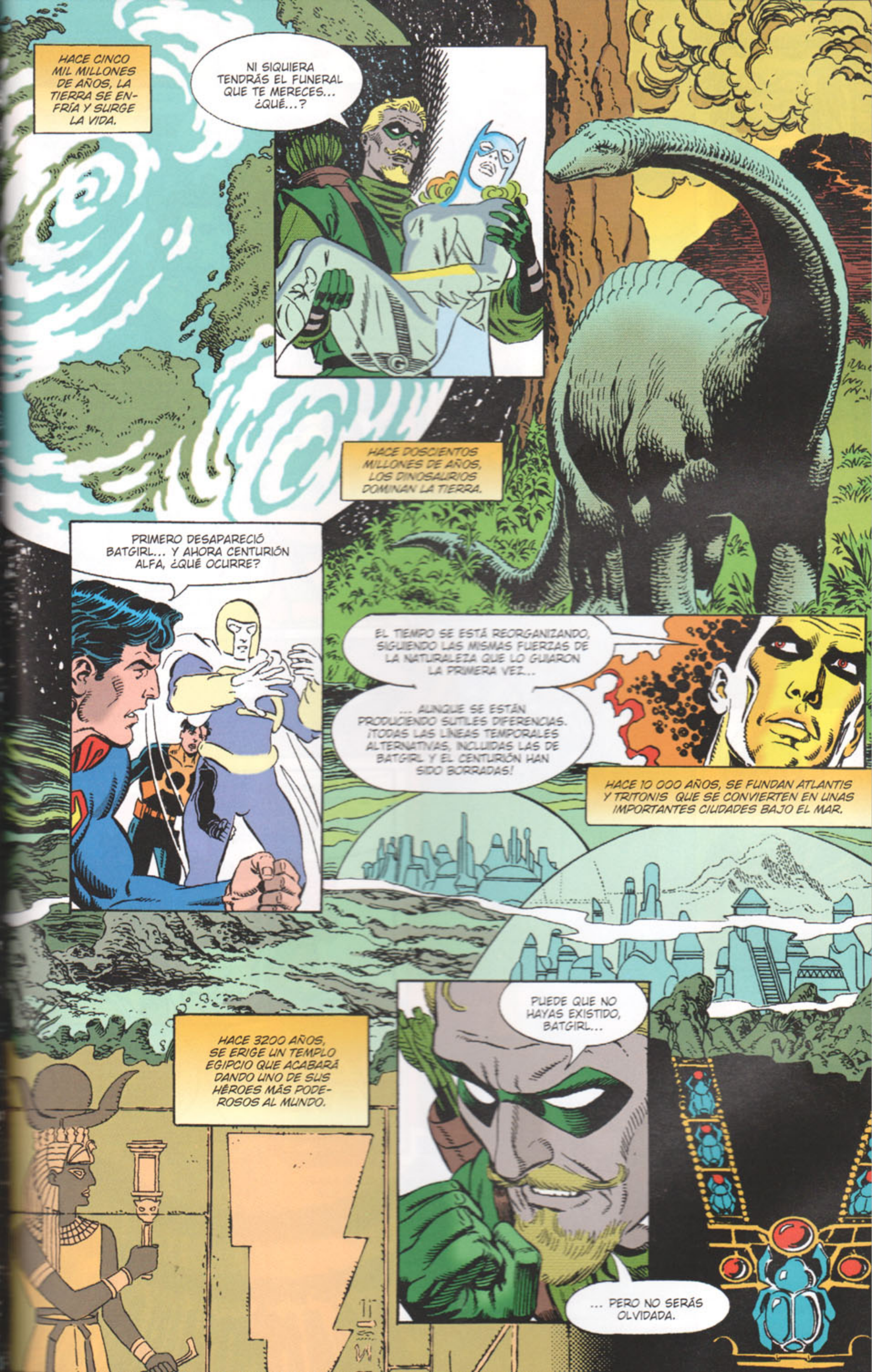
HACE CINCO MIL MILLONES DE AÑOS, LA TIERRA SE EN-FRÍA Y SURGE LA VIDA.
NI SIQUIERA TENDRÁS EL FUNERAL QUE TE MERECES... ¿QUÉ...?
HACE DOSCIENTOS MILLONES DE AÑOS, LOS DINOSAURIOS DOMINAN LA TIERRA.
PRIMERO DESAPARECIÓ BATGIRL... Y AHORA CENTURIÓN ALFA, ¿QUÉ OCURRE?
EL TIEMPO SE ESTÁ REORGANIZANDO, SIGUIENDO LAS MISMAS FUERZAS DE LA NATURALEZA QUE LO GUIARON LA PRIMERA VEZ...
... AUNQUE SE ESTÁN PRODUCIENDO SUTILES DIFERENCIAS. ¡TODAS LAS LÍNEAS TEMPORALES ALTERNATIVAS, INCLUIDAS LAS DE BATGIRL Y EL CENTURIÓN HAN SIDO BORRADAS!
HACE 10 000 AÑOS, SE FUNDAN ATLANTIS Y TRITONIS QUE SE CONVIERTEN EN UNAS IMPORTANTES CIUDADES BAJO EL MAR.
HACE 3200 AÑOS, SE ERIGE UN TEMPLO EGIPCIO QUE ACABARÁ DANDO UNO DE SUS HÉROES MÁS PODE-ROSOS AL MUNDO.
PUEDE QUE NO HAYAS EXISTIDO, BATGIRL...
... PERO NO SERÁS OLVIDADA.

HACE 1500 AÑOS, UN CAZADOR PRIMITIVO ASOLA A LA HUMANIDAD.
DICES QUE AHORA SOMOS ANOMALÍAS. PERO YO ME SIENTO PERFECTAMENTE.
ASÍ ES, PERO EL TIEMPO HA RENACIDO. SI ESTA LÍNEA TEMPORAL ES UNA APROXIMACIÓN A LA QUE PERDIMOS... TÚ TAMBIÉN.
ACTUALMENTE HAY DOS VERSIONES DE NOSOTROS MISMOS. SI QUEREMOS VOLVER A PERTENECER A LA REALIDAD DEBEMOS ENCONTRAR EL MOMENTO ADECUADO PARA ENTRAR EN ELLA.
¡SI FRACASAMOS, EL TIEMPO SE ENCONTRARÁ ATRAPADO EN UN BUCLE INFINITO, LO QUE HARÁ QUE LA TRAGEDIA DE PARALLAX SUCEDA UNA Y OTRA VEZ!
NO... OTRA VEZ NO.
NUNCA MÁS.
NOS VOLVEMOS A ACERCAR AL MOMENTO EN EL QUE PARALLAX ESTABA A PUNTO DE DESTRUIR LOS ÚLTIMOS INSTANTES DE LA EXISTENCIA...
¡... EL MOMENTO EN EL QUE OS SAQUÉ DE LA CORRIENTE TEMPORAL Y OS TRAJE AL PUNTO DE VACÍO!
¡ESTA ES NUESTRA ÚNICA OPORTUNIDAD DE PONER FIN A ESTE BUCLE Y VOLVER A ENTRAR EN LA CORRIENTE TEMPORAL!

¡OS AGARRÁIS A UN CLAVO ARDIENDO! ¡YO ME SALVARÉ SOLO!
¡EXTANT SE LARGA! ¡TENEMOS QUE DETENERLE!
¡DEJADLO! ¡ESO SERÁ SU PERDICIÓN!
¡SOLO PODEMOS INTENTARLO UNA VEZ! ¡PARA QUE ESTO FUNCIONE, TENEMOS QUE MOVERNOS ENTRE NANO-SEGUNDOS!
¿CUÁNDO... DÓNDE... ESTAMOS AHORA MISMO EXACTAMENTE?
SOLO QUEDA MENOS DE UNA DÉCIMA DE SEGUNDO... DEL UNIVERSO.
EN ESTA REALIDAD, YA OS HE TRASLADADO A TODOS AL PUNTO DE VACÍO.
PARALLAX ESTÁ A PUNTO DE DESTRUIR TODA LA REALIDAD.
AQUÍ ENTRAMOS NOSOTROS.
ENTONCES, ¿HAL ESTÁ MUERTO... O NO?
SÍ... OBSERVA.
PARA QUE PODAMOS VOLVER, HE DE SACAR A PARALLAX Y GREEN LANTERN DE UN MOMENTO EN CONCRETO: UN SEGUNDO DESPUÉS DE QUE LA FLECHA LE DIERA...
... Y FUSIONARLOS CON NUESTRA NUEVA REALIDAD. DE ESTE MODO EVITAREMOS QUE ACABE CON ESE POCO QUE QUEDA DE TIEMPO.
CON SUERTE, TAL VEZ PUEDA TRAER A ESTA REALIDAD A NUESTRO JOVEN GREEN LANTERN ANTES DE QUE... ¡NO!
"¡ESTÁ SUCEDIENDO MUY DEPRISA!
"YA ES DEMASIADO TARDE... ¡LES HEMOS PERDIDO!
"HE DE INTRODUCIRNOS EN LA CORRIENTE TEMPORAL AHORA ANTES DE..."

¿PERO QUÉ...? ¿DÓNDE ESTÁ MI ARMADURA?
¡VAYA! ¡HA FUNCIONADO!
¡TÚ SIGUE CON EL NUEVO GRUPO DE TITANES Y YA APRENDERÁS CÓMO HAY QUE ENFRENTARSE A ESTAS COSAS CÓSMICAS!
¿QUÉ HA OCURRIDO? LO ÚLTIMO QUE RECUERDO ES ESTAR LUCHANDO CON EXTANT Y LUEGO...
ME PARECE QUE ES NECESARIA UNA EXPLICACIÓN.
APROVECHÁNDOSE DE VARIAS ANOMALÍAS EN LA CORRIENTE TEMPORAL, PARALLAX FUE CAPAZ DE DESTRUIR EL TIEMPO... Y TODA LA REALIDAD.
TRASLADÉ A UN PUÑADO DE HÉROES AL PUNTO DE VACÍO. A PESAR DE ESTAR FUERA DEL TIEMPO, TODO LO QUE EXPERIMENTAMOS FUE REAL.
DERROTAMOS A PARALLAX Y EXTANT, RECREAMOS EL TIEMPO AL INICIAR NUESTRO PROPIO BIG BANG...
¡CANASTOS!
... Y DEJAMOS QUE LA NATURALEZA GUIARA AL UNIVERSO, Y NO ALGUIEN COMO PARALLAX.
EL TIEMPO REPRODUJO EL PATRÓN QUE TODOS RECORDÁBAMOS... COMO ERA NATURAL... CON ALGUNAS PEQUEÑAS DIFERENCIAS.
PERO PARALLAX Y LAS FISURAS DE ENTROPÍA SEGUÍAN EXISTIENDO. LE DERROTAMOS ANTES DE QUE PUDIERA DESTRUIR TODA LA REALIDAD, PROVOCANDO UN BUCLE INFINITO EN EL TIEMPO.
ÉRAMOS LAS ÚLTIMAS ANOMALÍAS TEMPORALES. TENÍAMOS QUE VOLVER A ENTRAR EN LA CORRIENTE TEMPORAL, PARA "CURARLA" DE VERDAD, Y CERRAR EL BUCLE.
LA GENTE COMO BATMAN, QUE MURIÓ EN LAS GRIETAS, SOLO RECORDARÁ UN DESTELLO DE LUZ MOMENTÁNEO. AQUELLOS QUE MURIERON DE OTRAS MANERAS, O FUERA DEL TIEMPO, SEGUIRÁN... MUERTOS, DESGRACIADAMENTE, COMO EL JOVEN GREEN LANTERN.
ENTONCES WALLY, HOURMAN Y LOS DEMÁS SIGUEN... ¿MUERTOS?
¿A ESTO SE REDUCE TODO... A MORIR?
CREO QUE POWER GIRL PIENSA DIFERENTE AL RESPECTO.
ME PUSE DE PARTO EN MEDIO DE ESTA CRISIS...
... Y PARA CUANDO ACABÓ, ¡HABÍA DADO A LUZ A ESTE BEBÉ TAN HERMOSO!
ESTA ES LA VICTORIA DEFINITIVA... ¡LA VIDA!

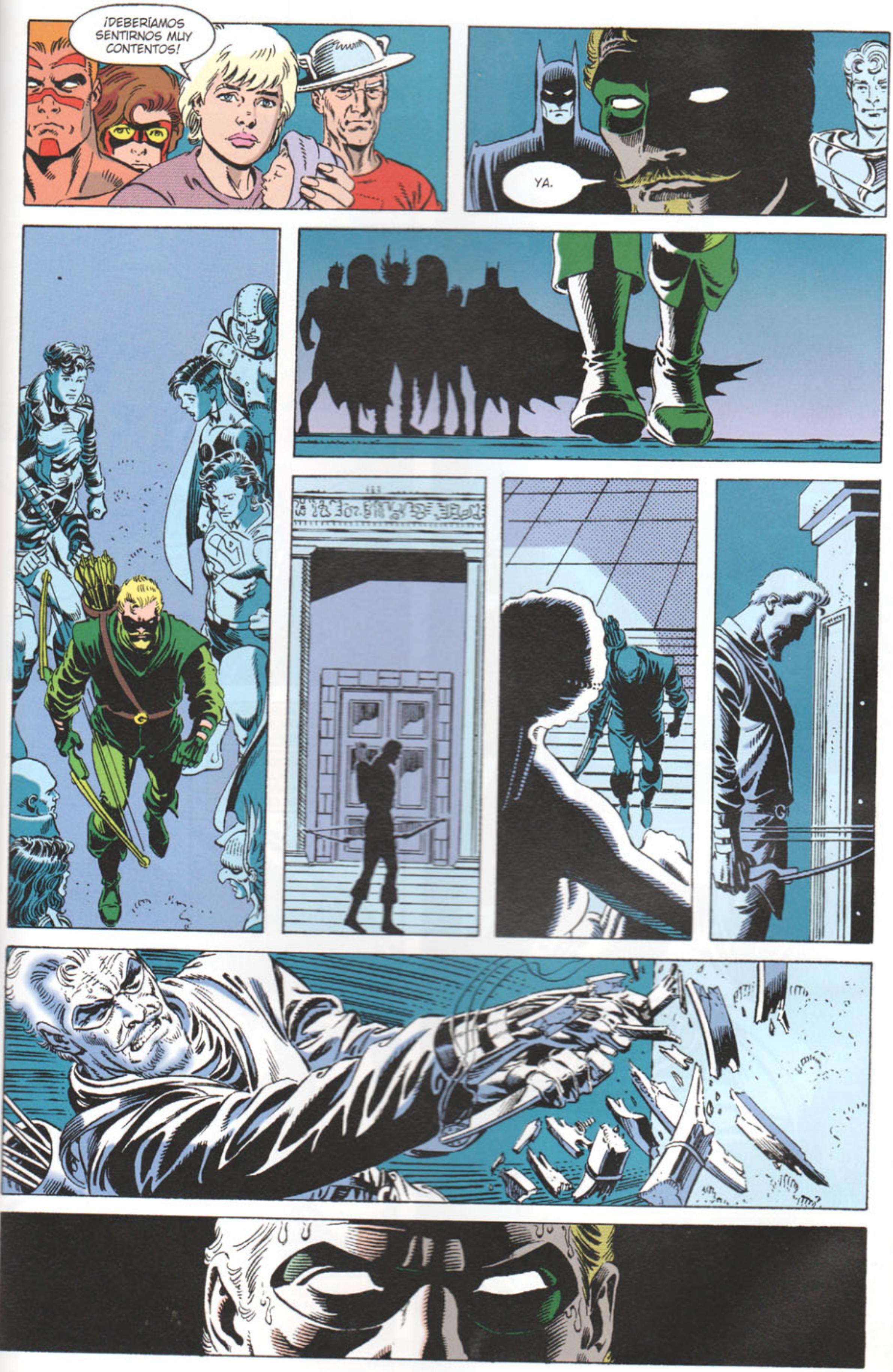
¡DEBERÍAMOS SENTIRNOS MUY CONTENTOS!
YA.

EL PRECIO DE LA VICTORIA ES A VECES DOLOROSAMENTE CARO.
SOBRE TODO CUANDO ESE PRECIO IMPLICA LA MUERTE DE TU MEJOR AMIGO.
PERO LA VIDA SIGUE. PARA AQUÉLLOS QUE ESTUDIAN Y CATALOGAN EL CONTINUO DEL ESPACIO-TIEMPO...
... HAY MUCHOS MISTERIOS NUEVOS QUE DESCUBRIR...
... DESDE LOS ALBORES DEL TIEMPO HASTA SU FIN. SE PLANTEARÁN...
... CUESTIONES SIMILARES A LAS QUE SE HACÍAN ANTES DE LA HORA CERO.
PERO EL UNIVERSO AHORA ES ALGO MÁS CONSISTENTE Y PERFECTO, Y ESAS PREGUNTAS OBTENDRÁN SUS RESPUESTAS...
... CON EL TIEMPO.

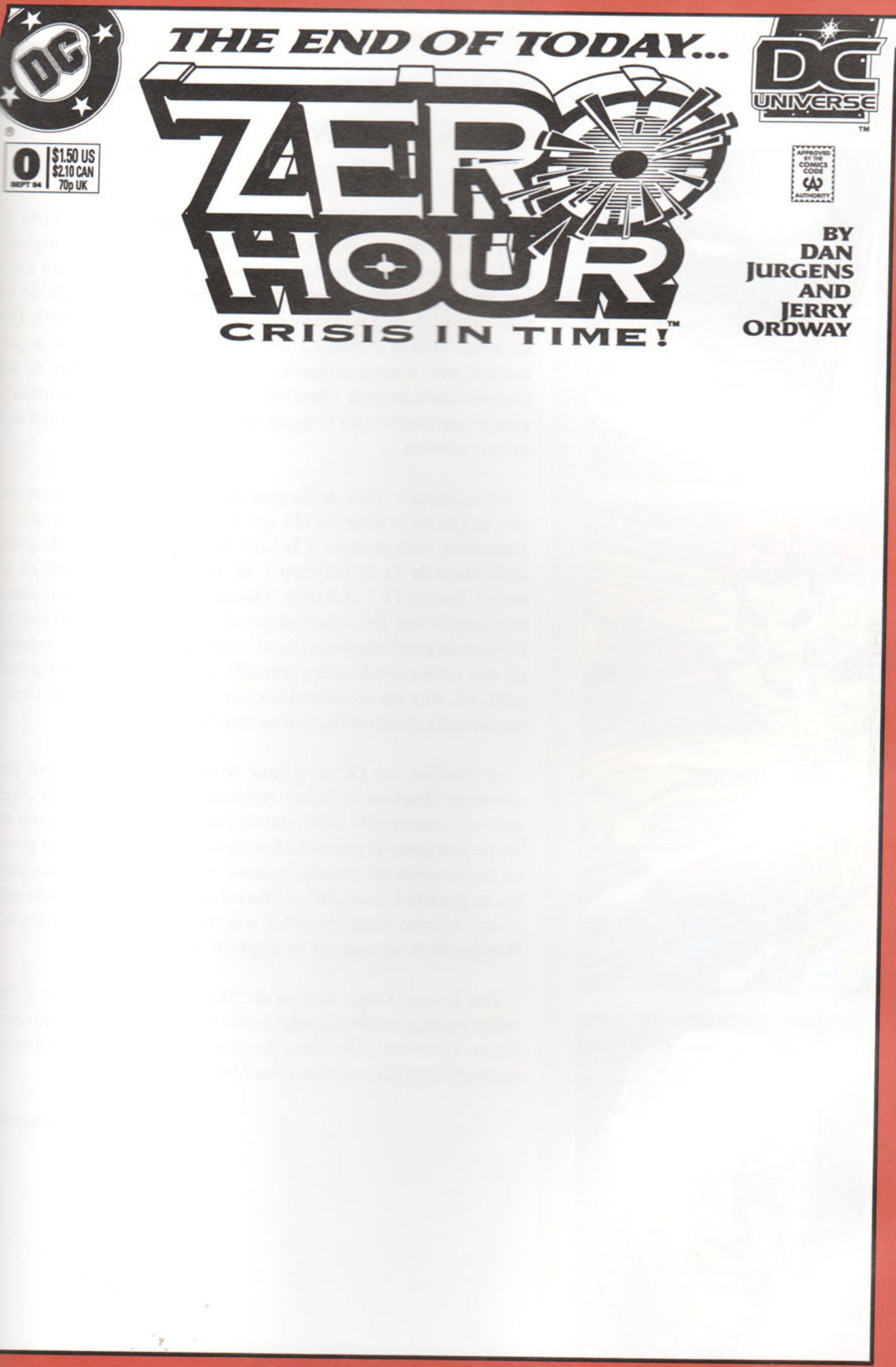

THE END OF TODAY...
ZERO HOUR
CRISIS IN TIME!™
0
SEPT 94
$1.50 US
$2.10 CAN
70p UK
DC UNIVERSE™
APPROVED BY THE COMICS CODE AUTHORITY
BY DAN JURGENS AND JERRY ORDWAY

BIOGRAFÍA

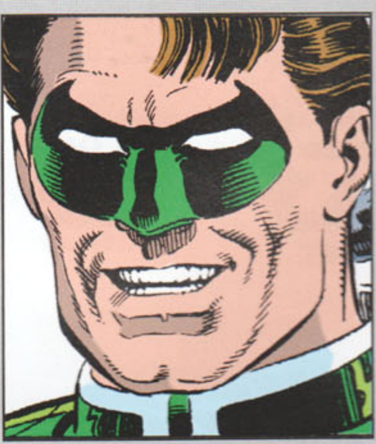

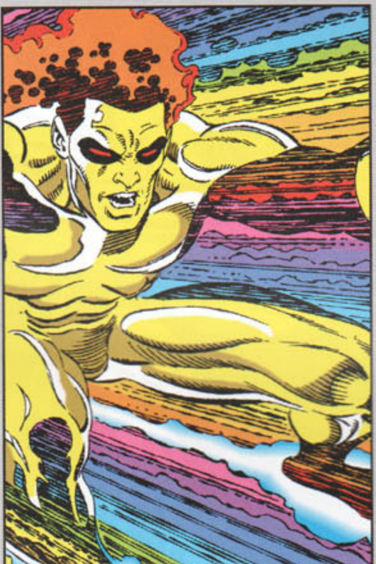

DAN JURGENS

Nacido el 27 de junio de 1959, Dan Jurgens es guionista y dibujante de cómics, tareas que desarrolla como autor completo en *Hora Cero*. Autor odiado y amado a partes iguales, ha sido una de las personas que más ha influido en el desarrollo de la vida editorial de Superman durante la década de los 90. De su mano salió el evento *La muerte de Superman* y pese a que hubiera más autores asignados a dicha historia, siempre se ha mencionado a Jurgens como "el hombre que mató a Superman", pese a que muchos no lo digan necesariamente por la saga del mismo nombre.

En realidad la labor de Jurgens es más que correcta y cumple con lo que se le pide, de ahí que haya podido tocar, no sólo a Superman, sino también a la Liga de la Justicia, justo después de la etapa de Keith Giffen y J. M. DeMatteis recopilada en la serie Clásicos DC: JLA/JLE. Desde siempre ha sido un autor relacionado con DC, editorial para la que ha realizado el mayor número de colaboraciones. Aquí es donde empezó precisamente en una colección de esta compañía, concretamente el *Warlord* núm. 63, tras ser recomendado por el mismísimo Mike Grell, responsable de esa colección en aquella época.

Su relación con DC es tal que se encargó de *Hora Cero* por completo después de haber realizado los dibujos de la Saga anterior, *Armagedón 2001,* donde fue artífice en la creación de Waverider junto al guionista Archie Goodwin. Por si fuera poco, su implicación en grandes eventos no terminó ahí, dibujando buena parte del cruce *DC vs Marvel* de 1996. Durante todo este tiempo alternó estos proyectos con su estancia en las series del Hombre de Acero, donde se despidió en 1999.

Tras la saga *Crisis Infinita* de 2005, Jurgens ha vuelto a DC con proyectos tan interesantes como la miniserie de seis números *Crisis Aftermath: The Battle for Blüdhaven* o un relanzamiento de Nightwing junto al guionista Marv Wolfman.

David Hernando

SAGAS

VOL. 7
HORA CERO

JURGENS
ORDWAY

SAGAS

En 1985, DC Comics alteró de forma drástica todo su universo con *Crisis en tierras infinitas*, un evento inolvidable que redefinió la historia de los cómics y dictaminó una nueva continuidad para el Universo DC. Nueve años después, los héroes de este universo descubren que el tejido de la realidad no está tan cerrado como creían. Una nueva amenaza se cierne sobre todos ellos, un eco del pasado venido de *Armagedón 2001* y un nuevo villano cuya identidad sorprenderá a todos. Esta saga afectó a todo lo que se creía saber sobre el Universo DC.

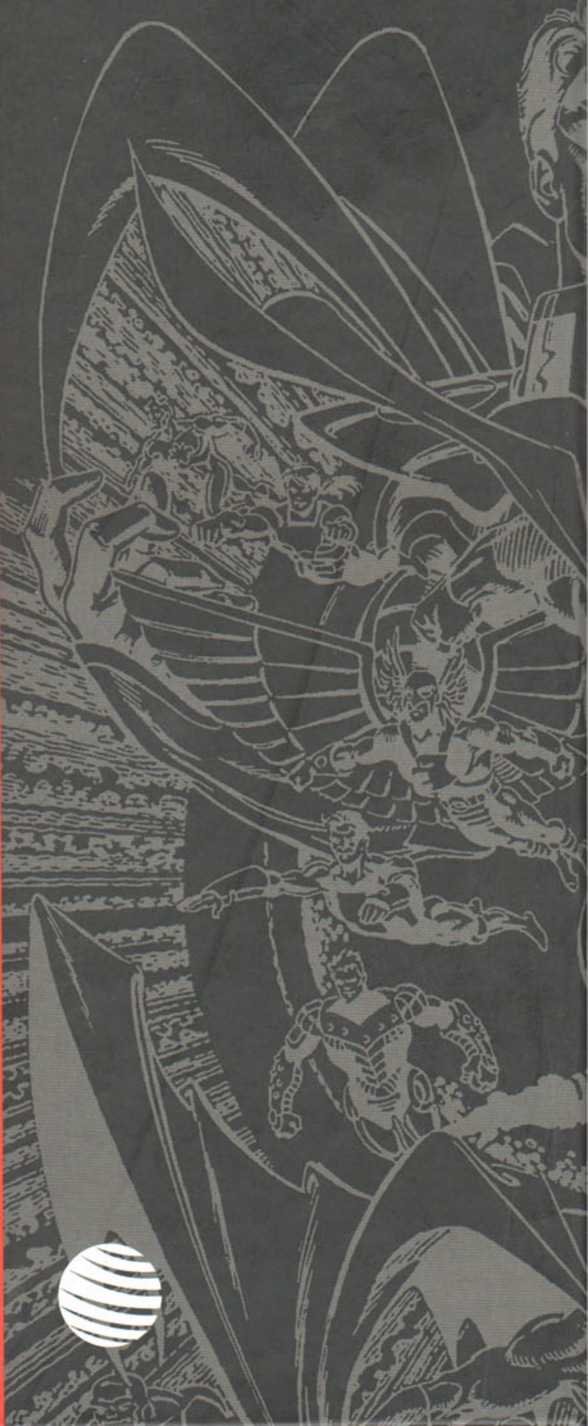

11,95 €

00007
9 788467 432862